

JUKI

**2-Needle, Needle Feed Lockstitch Machines with Automatic
Thread Tension Controller and Automatic Thread Trimmer**

**上糸供給装置付二本針本縫針送り
自動糸切りミシン**



LH-2172

LH-2172-6

PARTS LIST

HOW TO MAKE USE OF THIS PARTS LIST

パーツリストの見方

- The part numbers of parts shown in the figure indicate the corresponding numbers (Ref. No.) shown by the Index.
図に示された部品の品番は、図にふられてあるNo (Ref.No)に対応するインデックスによって、その品番がわかります。
- Explanation of codes
記号の説明

1) Codes on the "Note" column "注記" 欄の記号

- ☆ means this part is changed from the previous parts list.
前回のパーツリストに対して今回変更された部品を意味します
- #01 refer to the "Note" explanation at bottom of page.
#01 ページ下の"注記"の説明を参照して下さい

2) Codes on the "E.C. (Engineering change)" column "変更年月" 欄の記号

- A.10/83 ... Added from October, 1983
1983年10月より追加された
- D.10/83 ... Obsoleted from October, 1983
1983年10月より削除された

③ When previous parts (Obsoleted part) and new parts (Added parts) are not interchangeable with each other. 部品の互換性がない変更の場合

In this case, even obsoleted part (D.) can be ordered with the obsoleted part number, so select the parts with changed dates and place your orders.
この場合は削除(D)された品番でもご注文できますから、変更年月により、いずれかの部品を選択してご注文下さい。

Example (例)

Ref. No.	Note	Part No.	Description	E.C.	品名	Amt. Req.
	注記	品番		変更年月		数量
1	☆	B1401-100-000	Needle bar	D.10/83	ハリホー	-
1-1	☆	B1401-100-000-A	Needle bar	A.10/83	ハリホー	1
2	☆	B1105-200-000	Frame cover	D.10/83	B1105-300-000	-
	☆	B1105-300-000	Frame cover	A.10/83	フレームカバー	1

④ In case when previous parts and new part are interchangeable with each other: 部品の互換性がある場合の変更

In this case the new part number is replaced on the "品名 (Japanese)" column of the previous parts, so please order by the new part number.
この場合は、旧部品の和文品名欄にそれにかわる新しい品番が記入してありますので、新しい品番でご注文下さい

⑤ C.10/83

1	☆	B1105-500-000	Frame cover	C.10/83	B1105-600-000	1
		Correct No. 正しい品番			Wrong No. 誤り品番	

Please order by the correct part number.
正しい品番でご注文下さい。

- M.10/83 ... The amount required is changed from October, 1983
The new amount required is shown in the "Amt. Req." column.
1983年10月より数量が変更になった。この場合数量欄には新しい数量が表示してあります

3) Codes on the "Amt. Req." column "数量" 欄の記号

- 2 ... Indicates amount required is 2.
数量、2個を表わします。
- 2.0 ... Indicates length in meters. (unit is meter)
長さ、2メートルを表わします (単位はメートルです)
- ... Indicates parts obsoleted from the parts list.
このパーツリストから削除された部品です
- (1) ... Indicates sub parts which construct the assembly part.
Assembly part is shown as "asm." and クミ in Japanese, in the "Description" column.
組部品を構成している子部品を表わします。組部品は品名欄に英文で "asm." 和文でクミと表示してあります。

When Ordering The Spare Parts:

In order to ensure that we deliver the correct parts to you, please clearly state when ordering the corresponding PART NUMBER (ex. B1109-012-A00) and also the PARTS LIST NUMBER (ex. 0010-01, given at the bottom right of the cover) or the MACHINE SERIAL NUMBER, because there are some parts which have been changed.

補用部品注文の際のご注意

このパーツリストに記載されている補用部品をご注文の際は、部品の番号(例えば、B1109-012-A00)でご注文下さい。合わせて、ご覧のパーツリストの管理番号(表紙右下、例えば、No0010-01)又は、機械番号をご連絡頂ければ幸いです。又、改良のため部品の一部が変更になる場合がありますのでご了承下さい。

CONTENTS

目 次

1.	FRAME & MISCELLANEOUS COVER COMPONENTS	1
	頭部・外装関係	
2.	MAIN SHAFT COMPONENTS	3
	上軸関係	
3.	NEEDLE BAR COMPONENTS	5
	針棒関係	
4.	TENSION POST COMPONENTS	7
	糸調子関係	
5.	HOOK DRIVING SHAFT & HOOK COMPONENTS(1)	9
	下軸・釜関係(1)	
6.	HOOK DRIVING SHAFT & HOOK COMPONENTS(2)	11
	下軸・釜関係(2)	
7.	HOOK DRIVING SHAFT & HOOK COMPONENTS(3)	13
	下軸・釜関係(3)	
8.	THREAD TRIMMER MECHANISM COMPONENTS	14
	糸切り関係	
9.	FEED MECHANISM COMPONENTS(1)	15
	送り関係(1)	
10.	FEED MECHANISM COMPONENTS(2)	17
	送り関係(2)	
11.	REVERSE FEED MECHANISM COMPONENTS	18
	逆送り関係	
12.	PRESSER BAR COMPONENTS	19
	押え関係	
13.	WIPER MECHANISM COMPONENTS	20
	ワイバ関係	
14.	LUBRICATION COMPONENTS	21
	給油関係	
15.	TABLE COMPONENTS	23
	脚卓関係	
16.	KNEE LIFTER & OIL RESERVOIR COMPONENTS	25
	膝上げ・油溜関係	
17.	BELT COVER & BOBBIN WINDER COMPONENTS	26
	ベルトカバー・糸巻き関係	
18.	TC-10, TC-11 COMPONENTS(1)	27
	TC-10, TC-11 関係(1)	
19.	TC-10, TC-11 COMPONENTS(2)	29
	TC-10, TC-11 関係(2)	
20.	TC-10, TC-11 COMPONENTS(3)	31
	TC-10, TC-11 関係(3)	
21.	THREAD STAND COMPONENTS	33
	糸立て関係	
22.	ACCESSORIES PARTS COMPONENTS	34
	付属品関係	
23.	GAUGE SIZE OF EXCHANGING PARTS	35
	ゲージサイズによる交換部品	
	NUMERICAL INDEX OF PARTS	44
	索引	

1. FRAME & MISCELLANEOUS COVER COMPONENTS
 頭部・外装関係

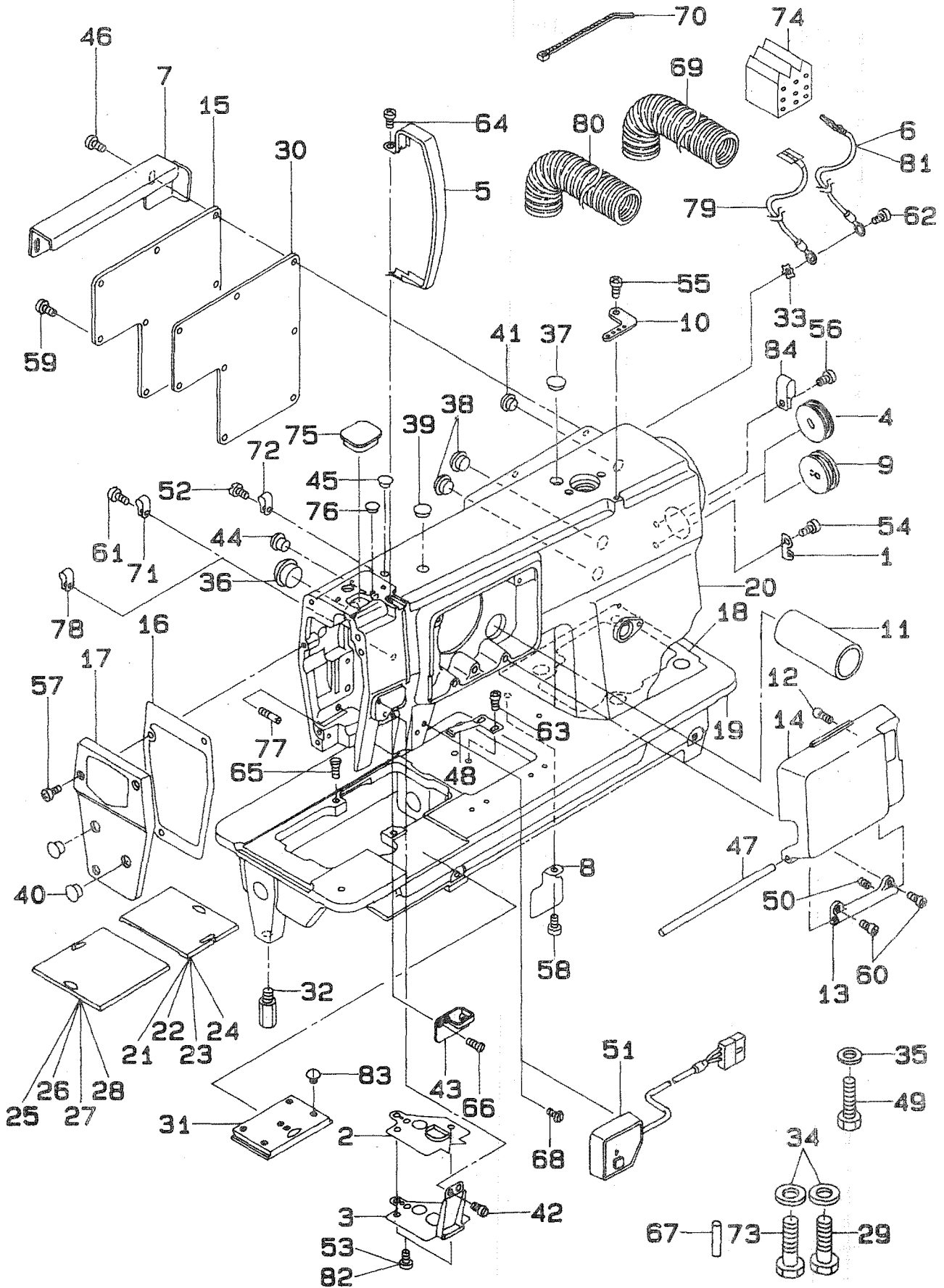

REF. NO.	NOTE	PART NO.	DESCRIPTION	ヒンメイ	AMT.
1		110-30301	CABLE HOLDER	コート トメカナク	1
2		106-02209	GASKET	アコフ アッキン	1
3		106-02159	PRESSER BAR SUPPORT ASM.	アコフ アチタ(クミ)	1
4	#04	102-01200	RUBBER PLUG	オートーシクアチ キヤツフ	1
5		106-03009	THREAD TAKE-UP COVER	レンヒンカハ	1
6	#07	106-03751	GROUND WIRE ASM.	アースコート(クミ)	1
7		106-25606	CORD COVER	コートカハ	1
8		106-02308	OIL SHIELD	オウリカハ ユホウイタ	1
9	#07	106-01904	RUBBER PLUG	オートーシク コム キヤツフ	1
10		106-01607	TENSION THREAD GUARD PLATE	イトアンナイ イタ	1
11		106-01409	PIPE	コート トオン アイフ	1
12		106-01003	FRAME FRONT COVER PIN	センメン カハ トメヒン	1
13		106-25507	MOUNTING COVER STAY	カハ トリツクステー	1
14		106-25408	FRAME FRONT COVER	センメンカハ	1
15		106-02902	SIDE PLATE	マトイタ	1
16		106-00500	FACE PLATE GASKET	メンイタ アッキン	1
17		106-02753	FACE PLATE ASM.	メンイタ クミ	1
18		106-00302	GASKET	アーム ソコメン アッキン	1
19		106-02605	BED	アット	1
20		106-02506	ARM	アーム	1
21	#05	101-45803	BED SLIDE, RIGHT 1-7/32" TO 1-1/4"	イトキリスアリイタ ミキ 1-7/32	1
22	#05	101-45704	BED SLIDE, RIGHT 27/32" TO 1-3/16"	イトキリスアリイタ ミキ 27/32	1
23	#05	101-45605	BED SLIDE, RIGHT 15/32" TO 13/16"	イトキリスアリイタ ミキ 15/32	1
24		101-45506	BED SLIDE, RIGHT 3/32" TO 7/16"	スアリイタ ミキ 3/32:7/16	1
25	#05	101-45308	BED SLIDE, LEFT 1-7/32" TO 1-1/4"	イトキリスアリイタ ヒタリ 1-7/32	1
26	#05	101-45209	BED SLIDE, LEFT 27/32" TO 1-3/16"	イトキリスアリイタ ヒタリ 27/32	1
27	#05	101-45100	BED SLIDE, LEFT 15/32" TO 13/16"	イトキリスアリイタ ヒタリ 15/32	1
28		101-45001	BED SLIDE, LEFT 3/32" TO 7/16"	スアリイタ ヒタリ 3/32:7/16	1
29		101-02101	SCREW	アーム ヴット ヲツコホ	1
30		101-01004	GASKET	マトイタ アッキン	1
31		101-00550	BED SLIDE ASM.	イトキリスアリイタ クミ	1
32		101-00410	BED SCREW STUD	アットシユク	4
33		WT-0530002-KS	TOOTED WASHER	アツキチカネ A5.3	1
34		WP-1352616-SZ	WASHER 13.5X24.0X2.6	ヒラキカネ 13.5X24X2.6	3
35		WP-1002066-SZ	WASHER 10.0X17.0X2.0	ヒラキカネ 10X17X2	1
36		TA-2100904-RO	RUBBER PLUG	トメヒン	1
37		TA-1250504-RO	RUBBER PLUG	トメヒン	1
38		TA-1250504-RO	RUBBER PLUG	トメヒン	2
39		TA-1250504-RO	RUBBER PLUG	トメヒン	1
40		TA-1250406-RO	RUBBER PLUG	トメヒン D=12.5 L=4	2
41		TA-1100604-RO	PLUG	トメヒン D=11 L=6	1
42		SS-5110810-SP	SCREW 11/64-40 L=8	トラスネジ 11/64-40 L=8	2
43		106-01508	ARM THREAD GUIDE	アーム イトアンナイ	1
44		TA-0750704-RO	RUBBER PLUG	トメヒン	1
45		TA-0750704-RO	RUBBER PLUG	トメヒン	1
46		SS-6111140-SP	SCREW 11/64-40 L=11	ヒラネジ 11/64-40 L=11	3
47		B1119-850-M00	COVER HINGE ROD	カハヒンジホ	1
48		B1111-563-000	BED SLIDE SPRING	スアリイタ アネ	1
49		SS-8243513-CP	SCREW 3/8-18 L=35	ワツクホネホ 3/8-18 L=35	1
50		SS-8080310-TP	SCREW 1/8-44 L=2.8	トメネジ 1/8-44 L=2.8	2
51	#03	H8504-001-AAA	SWITCH UNIT, A	スイツ ユニツ A クミ	1
52	#01	SS-4110815-SP	SCREW 11/64-40 L=8	ナネネジ 11/64-40 L=8	1
53	#01	SS-5110740-TP	SCREW 11/64-40 L= 6.5	トラスネジ 11/64-40 L=6.5	2
54		SS-4120615-SP	SCREW 3/16-28 L=6	ナネネジ 3/16-28 L=6	1
55		SS-4120615-SP	SCREW 3/16-28 L=6	ナネネジ 3/16-28 L=6	1
56		SS-4120615-SP	SCREW 3/16-28 L=6	ナネネジ 3/16-28 L=6	1
57		SS-4111215-SP	SCREW 11/64-40 L=12	ナネネジ 11/64-40 L=12	3
58		SS-4110815-SP	SCREW 11/64-40 L=8	ナネネジ 11/64-40 L=8	1
59		SS-4110815-SP	SCREW 11/64-40 L=8	ナネネジ 11/64-40 L=8	5
60		SS-4110815-SP	SCREW 11/64-40 L=8	ナネネジ 11/64-40 L=8	2
61		SS-4110815-SP	SCREW 11/64-40 L=8	ナネネジ 11/64-40 L=8	1
62		SS-4120615-SP	SCREW 3/16-28 L=6	ナネネジ 3/16-28 L=6	1
63		SS-4110515-SP	SCREW 11/64-40 L=5	ナネネジ 11/64-40 L=5	2
64		SS-4110515-SP	SCREW 11/64-40 L=5	ナネネジ 11/64-40 L=5	1
65		SS-2110920-TP	SCREW 11/64-40 L=8.5	マムネネジ 11/64-40 L=8.5	2
66		SS-2090710-SP	SCREW 9/64-40 L=7	マムネネジ 9/64-40 L=7	1
67		PT-0703200-CO	TAPERED PIN 7.0X32	テーパーヒン 7X32	2
68	#06	106-01201	ATTACHMENT SCREW	アタツキメント トリツクネジ	2
69	#03	HX-0030700-00	TUBE	チューブ	0.4
70		HX-0023300-0A	CABLE BAND	ソクセン バンド	3
71	#06	B2120-555-C00	CORD PRESSER (120V)	ナイロン クランフ	1
72	#01	D2120-555-C00	CORD PRESSER (120V)	ナイロン クランフ	1
73		B1185-552-000	ARM & BED SET BOLT	アームアット シメツクホネホ	2
74	#08	D6028-555-B0A	9-POLE PLUG, WHITE	9P ナイロンフ ラク シロ	1
75		108-01805	CAP	カネアリ チシヨマアノ キヤツフ	1
76		TA-0750404-RO	PLUG D=7.5 L=3.5	トメヒン D=7.5 L=3.5	1
77		B1518-026-00G	SCREW	スアリイタトメネジ	1
78	#03	HX-0012300-0A	CABLE CLIP	ケーブ クリッパ	1
79	#04	106-03959	GROUND WIRE ASM.	アースコート(クミ) イチサナシ	1
80	#06	HX-0030700-0B	TUBE	チューブ	1
81	#08	106-03751	GROUND WIRE ASM.	アースコート(クミ)	1
82	#02	SS-5110740-TP	SCREW 11/64-40 L= 6.5	トラスネジ 11/64-40 L=6.5	4
83	#09	SS-3130710-SP	SCREW 13/64-32 L=6.5	マムネジ 13/64-32 L=6.5	1
84		D2112-555-B00	CORD HOLDER, LARGE	コート トメカナク A	1

Note(注記) #01.... For LH-2172-6-WB.-6-WO LH-2172-6-WB.-6-WO用
#02.... For LH-2172.LH-2172-6.-6-08 LH-2172.LH-2172-6.-6-08用
#03.... For LH-2172-6-WB.-6-08 LH-2172-6-WB.-6-08用
#04.... For LH-2172 LH-2172用
#05.... Selective part 選択部品
#06.... For LH-2172.LH-2172-6.-6-WO LH-2172.LH-2172-6.-6-WO用
#07.... For LH-2172-6.-6-08.-6-WB.-6-WO LH-2172-6.-6-08.-6-WB.-6-WO用
#08.... For LH-2172 E motor LH-2172 Eモータ用
#09.... Optional part (binder screw) バインダー取付ねじ 注文部品

3. NEEDLE BAR COMPONENTS
針棒關係

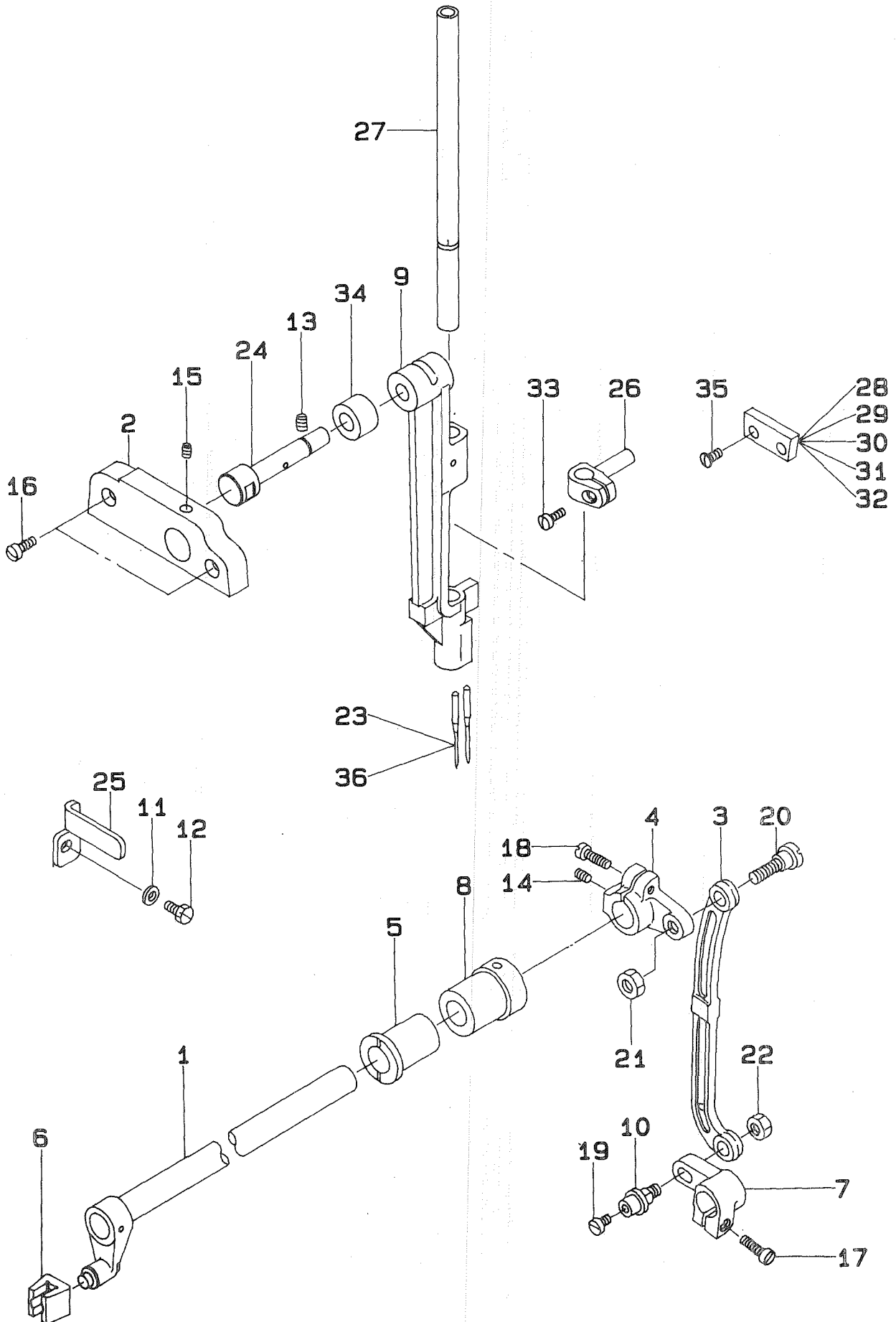

REF.NO.	NOTE	PART NO.	DESCRIPTION	ヒ ン メ イ	AMT.
1		106-07257	DRIVING SHAFT ASM.	ハリホウ ヨウトウ シツク クミ	1
2		106-07505	NEEDLE BAR FRAME BASE	シンホウ ヨウトウ シツク タイ	1
3		106-07406	CONNECTING ROD	ハリホウ ヨウトウ ロット	1
4		106-07307	ROCK SHAFT REAR CRANK	ハリホウ ヨウトウ コウブ ウヂ	1
5		106-07109	FRONT BUSHING	ハリホウ ヨウトウ シツク マイメタル	1
6		106-06903	NEEDLE BAR FRAME SLIDE BLOCK	ハリホウ ヨウトウ カクゴマ	1
7		102-05300	DRIVING ROD CRANK	ヨートウ ウヂ	1
8		102-05003	ROCK SHAFT BUSHING, REAR	ハリホウ ヨートウ シツク ウシロメタル	1
9		106-06408	NEEDLE BAR FRAME	ハリホウ ヨウトウ タイ	1
10		101-22000	CONNECTING PIN	ハリオクリレンケツシツク	1
11		WP-0480856-SP	WASHER 4.8X8.4X0.8	ヒラサカネ 4.8X8.4X0.8	1
12		SS-9111010-SP	SCREW 11/64-40 L=9.5	ロツカクホルト 11/64-40 L=9.5	1
13		SS-8150750-SP	SCREW 15/64-28 L=7	トメネジ 15/64-28 L=7	1
14		SS-8111010-TP	SCREW 11/64-40 L=9.5	トメネジ 11/64-40 L=9.5	1
15		SS-8110750-SP	SCREW 11/64-40 L= 6.5	トメネジ 11/64-40 L=6.5	1
16		SS-7111310-TP	SCREW 11/64-40 L=12.8	マルヒラネジ 11/64-40 L=12.8	1
17		SS-8121610-TP	SCREW 3/16-28 L=15.5	ヒラネジ 3/16-28 L=15.5	1
18		SS-6121610-TP	SCREW 3/16-28 L=15.5	ヒラネジ 3/16-28 L=15.5	1
19		SS-6110520-TP	SCREW 11/64-40 L=4.5	ヒラネジ 11/64-40 L=4.5	1
20		SD-0900701-TP	HINGE SCREW D= 9 H= 7	タツネジ D=9 H=7	1
21		NS-6680320-SP	NUT 9/32-28	ロツカクナツト 9/32-28	1
22		NS-6150310-SP	NUT 15/64-28	ロツカクナツト 15/64-28	1
23		MDP-5U0B1400	NEEDLE DPX5 #14U	ハリ DPX5 #14U	2
24		106-06705	NEEDLE BAR FRAME DRIVING SHAFT	ハリホウ ヨウトウ タイ シツク	1
25		106-06804	NEEDLE BAR FRAME GUIDE	ヨウトウ タイ アンナイ	1
26		106-06101	NEEDLE BAR CONNECTING BRACKET	ハリホウ タキ	1
27		106-06002	NEEDLE BAR	ハリホウ	1
28	#01	103-52318	SPACER A	ハリホウ ヨウトウ タイ イスハチー (A)	1
29	#01	103-52417	SPACER B	ハリホウ ヨウトウ タイ イスハチー (B)	1
30		103-52516	SPACER C	ハリホウ ヨウトウ タイ イスハチー (C)	1
31	#01	103-55113	SPACER AB	ハリホウ ヨウトウ タイ イスハチー (AB)	1
32	#01	103-55212	SPACER AC	ハリホウ ヨウトウ タイ イスハチー (AC)	1
33		SS-7090910-SP	SCREW 9/64-40 L= 8.5	マルヒラネジ 9/64-40 L=8.5	1
34		106-06507	NEEDLE BAR FRAME COLLAR	ハリホウ ヨウトウ タイ カラー	1
35		SS-2090820-TP	SCREW 9/64-40 L=8	マルヒラネジ 9/64-40 L=8	2
36	#02	MC-2005F09-00	NEEDLE 134SUK 90	ハリ 134SUK 90	2

Note(注記) #01..... Selective part
#02..... Various nos. for destinations

選択部品
仕向地により異なる

4. TENSION POST COMPONENTS
糸調子関係

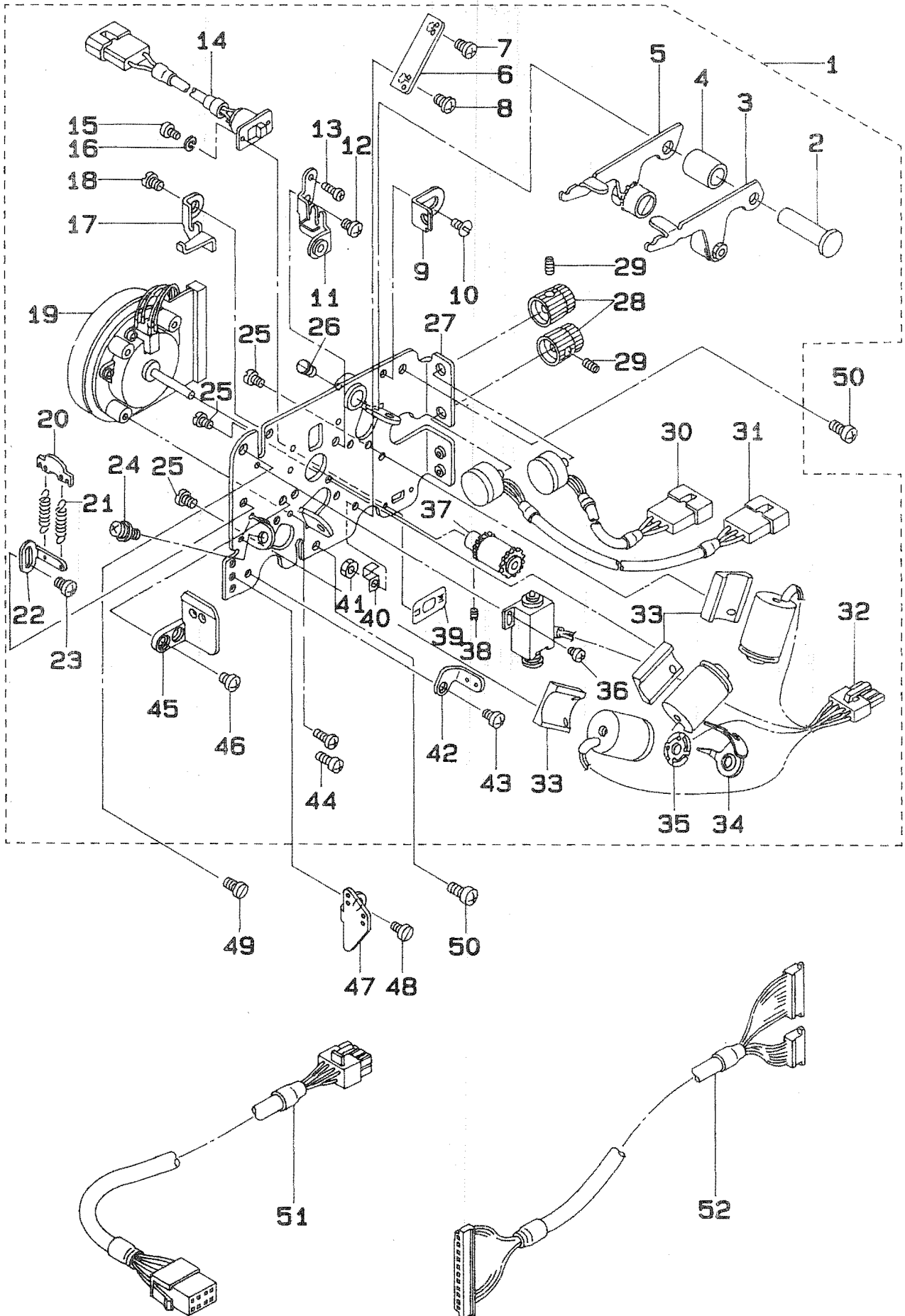

REF.NO.	NOTE	PART NO.	DESCRIPTION	ヒンメイ	AMT.
1		106-17470	TENSION BASE PLATE ASM.	イトセイキョトリツケイタクミ	1
2		106-18908	SHAFT	ジュウトウローラーササエタイシク	(1)
3		106-18650	ROLLER PRATE ASM. RIGHT	ジュウトウローラータイミキクミ	(1)
4		106-19005	SPACER	ジュウトウローラータイスパサー	(1)
5		106-18551	ROLLER PRATE ASM. LEFT	ジュウトウローラータイヒタリクミ	(1)
6		106-19401	THREAD GUIDE A	イトアンナイ A	(1)
7		SS-4110515-SP	SCREW 11/64-40 L=5	ナベネジ 11/64-40 L=5	(1)
8		SS-4110815-SP	SCREW 11/64-40 L=8	ナベネジ 11/64-40 L=8	(1)
9		106-01102	COVER PIN STOPPER	カハートメピンウケ	(1)
10		SS-5110740-TP	SCREW 11/64-40 L= 6.5	トラスネジ 11/64-40 L=6.5	(1)
11		106-19559	THREAD GUIDE B ASM.	イトアンナイ B クミ	(1)
12		SS-7110410-SP	SCREW 11/64-40 L=4	マルヒラネジ 11/64-40 L= 4	(1)
13		SM-4030801-SC	SCREW M3 X 8	ナベコネジ M3X0.5 L=8	(1)
14		106-20656	SWITCH ASM.	イトマキ スイッチ(クミ)	(1)
15		SM-4020351-SC	SCREW	ナベネジ	(2)
16		WS-0210002-KN	SPRING WASHER M2	ハネサカネ M2	(2)
17		106-18809	ROLLER PRATE GUIDE	ジュウトウローラータイアンナイ	(1)
18		SS-7110410-SP	SCREW 11/64-40 L=4	マルヒラネジ 11/64-40 L= 4	(1)
19		106-17603	MOTOR	イトクリタシモーター	(1)
20		106-18700	SPRING SUPPORT PRATE	ジュウトウローラータイハネサカケイタ	(1)
21		106-18403	SPRING	ジュウトウローラータイハネ	(2)
22		106-19104	SPRING SUPPORT	ジュウトウローラータイハネサカケ	(1)
23		SS-4110515-SP	SCREW 11/64-40 L=5	ナベネジ 11/64-40 L=5	(1)
24		SL-4051091-SC	SCREW M5X0.8 L=10	ナベコネジ セムス M5X0.8 L=10	(3)
25		SS-6090420-SP	SCREW 9/64-40 L= 4.0	ヒラネジ 9/64-40 L=4	(6)
26		SS-6090510-SP	SCREW 9/64-40 L=5	ヒラネジ 9/64-40 L=5	(2)
27		106-17462	TENSION BASE PLATE	イトセイキョトリツケイタケツコウ 2	(1)
28		106-21308	VOLUME KNOB	チョウセツボリユウムツマミ	(2)
29		SM-8030502-TP	SCREW M3 L=5	トメネジ M3X0.5 L=5	(2)
30		106-21258	VOLUME ASM. LEFT	チョウセツボリユウムヒタリクミ	(1)
31		106-21159	VOLUME ASM. RIGHT	チョウセツボリユウムミキクミ	(1)
32		106-19385	SOLENOID ASM.	ソレノイドクミ	(1)
33		106-20003	MAGNET PLATE	マグネットタイ	(3)
34		106-20201	NO.2 MAGNET THREAD GUIDE	タイ 2 マグネット イトアンナイ	(1)
35		106-20102	NO.2 MAGNET SPRING	タイ 2 マグネット ハネ	(1)
36		SS-4080415-SP	SCREW 1/8-44 L=4	ナベネジ 1/8-44 L=4	(2)
37		106-17751	ROLLER ASM.	クトウローラークミ	(1)
38		SM-8030402-TP	SCREW M3 X 4	トメネジ	(2)
39		106-20706	SEAL	イトマキ スイッチシール	(1)
40		B3508-512-000	OIL FELT HOLDER	カンリユー フィルト A オサエ	(1)
41		NS-6110310-SP	NUT 11/64-40	ロツカクナツト 11/64-40	(1)
42		106-19708	THREAD GUIDE C	イトアンナイ C	(1)
43		SS-6110480-SP	SCREW 11/64-40 L=4.3	ヒラネジ 11/64-40 L=4.3	(1)
44		SM-4030601-SC	SCREW M3 X 6	ナベコネジ M3X0.5 L=6	(2)
45		106-19906	THREAD GUIDE BB	イトアンナイ BB	(1)
46		SS-4110515-SP	SCREW 11/64-40 L=5	ナベネジ 11/64-40 L=5	(2)
47		106-21001	THREAD GUIDE DD	イトアンナイ DD	1
48		SS-6110480-SP	SCREW 11/64-40 L=4.3	ヒラネジ 11/64-40 L=4.3	1
49		SS-5110810-SP	SCREW 11/64-40 L=8	トラスネジ 11/64-40 L=8	1
50		SS-4110815-SP	SCREW 11/64-40 L=8	ナベネジ 11/64-40 L=8	2
51		106-20458	SOLENOID CORD ASM.	ソレノイド チョウケイ コード クミ	1
52		106-20359	16P-10PX6P CORD ASM.	16P-10PX6Pコード クミ	1

5. HOOK DRIVING SHAFT & HOOK COMPONENTS(1)
 下軸・釜関係(1)

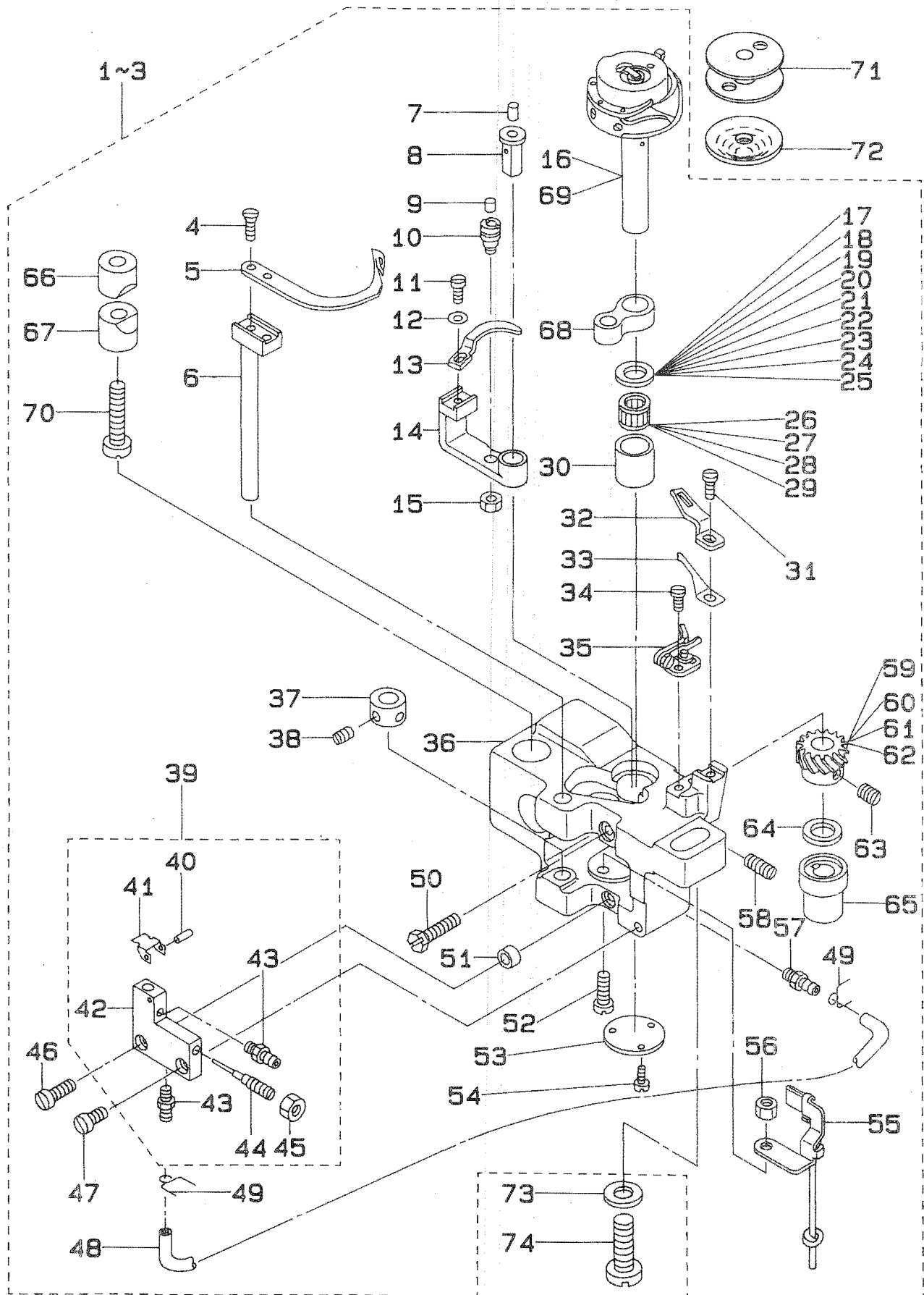

REF. NO.	NOTE	PART NO.	DESCRIPTION	ヒンメイ	AMT.
1	#01	106-12596	CAP THREAD TRIMMER ASM., L	キヤツフ ^o イトキリ カマタ ⁱ ヒタ ^r リ クミ	1
2	#02	106-12570	CAP HOOK SHAFT SADDLE ASM., L	キヤツフ ^o カマジ ^o クダ ⁱ ヒタ ^r リ クミ	1
3	#04	106-12889	CAP HOOK SHAFT SADDLE ASM., L	キヤツフ ^o カマジ ^o クダ ⁱ (ヒタ ^r リ)クミF	1
4	#01	SS-2080810-SP	SCREW 1/8-44 L=7.5	マムサ ^r ネジ ^o 1/8-44 L=7.5	(2)
5	#01	102-11665	MOVING KNIFE	ト ^o ウメス	(1)
6	#01	101-16051	MOVING KNIFE SHAFT ASM.	ト ^o -メスジ ^o ク クミ	(1)
7		CQ-2020000-00	OIL WICK	ユシ ^o	(0.1)
8		B1823-051-000	BOBBIN CASE OPENING LEVER CRANK PIN	ナカカ ^o マ アンナイウチ ^o シ ^o ク	(1)
9		CQ-2020000-00	OIL WICK	ユシ ^o	(0.1)
10		B1821-051-000	CRANK SCREW STUD	ナカカ ^o マ アンナイ クランクヒ ^o ン	(1)
11		SS-6090810-SP	SCREW 9/64-40 L= 7.5	ヒラネジ ^o 9/64-40 L=7.5	(1)
12		WP-0371016-SD	WASHER 3.7X8X1	ヒラサ ^o カ ^o ネ 3.7X8X1	(1)
13		101-11805	BOBBIN CASE OPENING LEVER	ナカカ ^o マアンナイ	(1)
14		B1822-051-000	BOBBIN CASE OPENING LEVER CRANK	ナカカ ^o マ アンナイウチ ^o	(1)
15		NS-6110420-SP	NUT 11/64-40	ロツカクナツト 11/64-40	(1)
16		106-12356	CAP HOOK ASM.	キヤツフ ^o カマ クミ	(1)
17		101-11201	THRUST WASHER, F	カマジ ^o クウワメタル スラストイタ 1.4	(1)
18	#03	101-09700	THRUST WASHER, A	カマジ ^o クウワメタル スラストイタ A	(1)
19	#03	101-09809	THRUST WASHER, B	カマジ ^o クウワメタル スラストイタ B	(1)
20	#03	101-10906	BUSHING THRUST 1.1	カマジ ^o クウワメタル スラストイタ 1.1	(1)
21	#03	101-11003	THRUST WASHER 1.2	カマジ ^o クウワメタル スラストイタ 1.2	(1)
22	#03	101-11102	THRUST WASHER 1.3	カマジ ^o クウワメタル スラストイタ 1.3	(1)
23	#03	101-12506	THRUST WASHER 1.6	カマジ ^o クウワメタル スラストイタ 1.6	(1)
24	#03	101-12605	THRUST WASHER 1.7	カマジ ^o クウワメタル スラストイタ 1.7	(1)
25	#03	101-12704	THRUST WASHER 1.8	カマジ ^o クウワメタル スラストイタ 1.8	(1)
26	#03	SB-3095301-0D	BEARING	ニ ^o ト ^o ル ^o ヘ ^o アリ ^o ンク 9.525X9.52	(1)
27	#03	SB-3095301-0C	NEEDLE BEARING 9.525X9.52	ニ ^o ト ^o ル ^o ヘ ^o アリ ^o ンク 9.525X9.52	(1)
28	#03	SB-3095301-0B	NEEDLE BEARING	ニ ^o ト ^o ル ^o ヘ ^o アリ ^o ンク 9.525X9.52	(1)
29		SB-3095301-0A	NEEDLE BEARING 9.525X9.52	ニ ^o ト ^o ル ^o ヘ ^o アリ ^o ンク 9.525X9.52	(1)
30		101-09205	BUSHING	カマジ ^o クウワメタル	(1)
31	#01	SS-5090610-SP	SCREW 9/64-40 L=6	トラスネジ ^o 9/64-40 L=6	(1)
32	#01	102-11704	COUNTER KNIFE	コチイメス	(1)
33	#01	102-11308	THREAD PRESSER	イトオサエ	(1)
34	#01	SS-5090810-SP	SCREW 9/64-40 L=6	トラスネジ ^o 9/64-40 L=6	(2)
35	#01	102-11050	MOVING KNIFE SUPPORT PLATE ASM	ト ^o -メスサ ^o エ クミ	(1)
36		106-12000	HOOK SHAFT SADDLE, LEFT	カマジ ^o クダ ⁱ ヒタ ^r リ	(1)
37	#01	CS-0700811-SH	THRUST COLLAR D=7 W=8	スラストウケ D=7 W=8	(1)
38	#01	SS-8110510-SP	SCREW 11/64-40 L=5	トメネジ ^o 11/64-40 L=5	(2)
39		106-23155	HOOK OIL ADJUSTING ASM.	カマ ユリヨウ チョウセツ ^o クミ	(1)
40		PS-0120102-KP	SPRING PIN	スプリ ^o ンク ^o ヒ ^o ン	(1)
41		106-22900	OIL PRESSURE AJUSTING PLATE	ユアツ ^o チョウセツ ^o イタ	(1)
42		106-23106	HOOK OIL ADJUSTING	カマ ユリヨウ チョウセツ ^o	(1)
43		SQ-1110401-MZ	CONNECTING SCREW	チユー ^o フ ^o レン ^o ケツ ^o ネジ ^o	(2)
44		106-23304	HOOK OIL ADJUSTING PIN	カマ ユリヨウ チョウセツ ^o ヒ ^o ン	(1)
45		NS-6110310-SP	NUT 11/64-40	ロツカクナツト 11/64-40	(1)
46		SS-7111810-TP	SCREW 11/64-40 L=18	マルヒラネジ ^o 11/64-40 L=18	(1)
47		SS-7110910-TP	SCREW 11/64-40 L= 8.5	マルヒラネジ ^o 11/64-40 L=8.5	(1)
48		BT-0500300-EA	OIL TUBE	ウレタンチユー ^o フ	(0.1)
49		101-26803	OIL TUBE HOLDER	ハ ^o イ ^o フ ^o ト ^o メ	(2)
50		SS-9111820-SP	SCREW 11/64-40 L=18	ロツカクホ ^o ルト 11/64-40 L=18	(1)
51		GBR-0116000	ROLLER	ローラ	(1)
52		SS-7111410-SP	SCREW 11/64-40 L=14	マルヒラネジ ^o 11/64-40 L=14	(1)
53		B1860-512-000	HOOK SHAFT SADDLE COVER	カマジ ^o クダ ⁱ イ ^o フタ	(1)
54		SS-7080610-SP	SCREW 3/32-56 L= 5.5	マルヒラネジ ^o 3/32-56 L=5.5	(3)
55		101-28555	OIL WICK HOLDER ASM. LEFT	ヒタ ^r リ ^o ハク ^o ル ^o マ ユシ ^o サ ^o エ クミ	(1)
56		NS-6110310-SP	NUT 11/64-40	ロツカクナツト 11/64-40	(1)
57		SQ-1110401-MZ	CONNECTING SCREW	チユー ^o フ ^o レン ^o ケツ ^o ネジ ^o	(1)
58		SS-8151550-SP	SCREW 15/64-28 L=15	トメネジ ^o 15/64-28 L=15	(1)
59		101-12001	HOOK SHAFT GEAR, A	カマジ ^o クネジ ^o ハク ^o ル ^o マ A	(1)
60	#03	101-12100	HOOK SHAFT GEAR, B	カマジ ^o クネジ ^o ハク ^o ル ^o マ B	(1)
61	#03	101-12209	HOOK SHAFT GEAR, C	カマジ ^o クネジ ^o ハク ^o ル ^o マ C	(1)
62	#03	101-11904	HOOK SHAFT GEAR	カマジ ^o クネジ ^o ハ	(1)
63		SS-8860530-TP	SCREW 1/4-40 L= 4.5	トメネジ ^o 1/4-40 L=4.5	(3)
64		B1818-051-000	THRUST WASHER, D	ネジ ^o ハク ^o ル ^o マ スラストイタ D	(1)
65		B1815-563-000	HOOK DRIVING SHAFT BUSHING, LOWER	カマジ ^o クシタメタル	(1)
66		101-08908	SADDLE INSTALLING BLOCK, UPPER	カマジ ^o クダ ⁱ イ ^o トメウ ^o エ	(1)
67		101-12407	SADDLE INSTALLING BLOCK, LOWER	カマジ ^o クダ ⁱ イ ^o トメシ ^o タ	(1)
68		B1820-051-000	BOBBIN CASE OPENING LEVER LINK	ナカカ ^o マ アンナイ リンク	(1)
69	#04	106-12752	CAP HOOK ASM. F	キヤツフ ^o カマ(クミ)F	(1)
70		SS-6153040-SP	SCREW 15/64-28 L=30	ヒラネジ ^o 15/64-28 L=30	(1)
71		102-31603	BOBBIN	ホ ^o ヒ ^o ン	1
72		106-11754	SPRING ASM.	クウテン ホ ^o ウシ ^o ハ ^o ネ ^o クミ	1
73		WP-0850002-SP	WASHER 8.5X18X1.6	ヒラサ ^o カ ^o ネ 8.5X18X1.6	1
74		SM-7082550-SP	SCREW M8 L=25	マルヒラネジ ^o M8 L=25	1

Note(注記) #01.... For LH-2172-6, -6-WB, -6-WO, -6-OB
#02.... For LH-2172
#03.... Selective part
#04.... For type F

LH-2172-6, -6-WB, -6-WO, -6-OB 用
LH-2172 用
選択部品
F仕様用

6. HOOK DRIVING SHAFT & HOOK COMPONENTS(2)

下軸・釜関係(2)

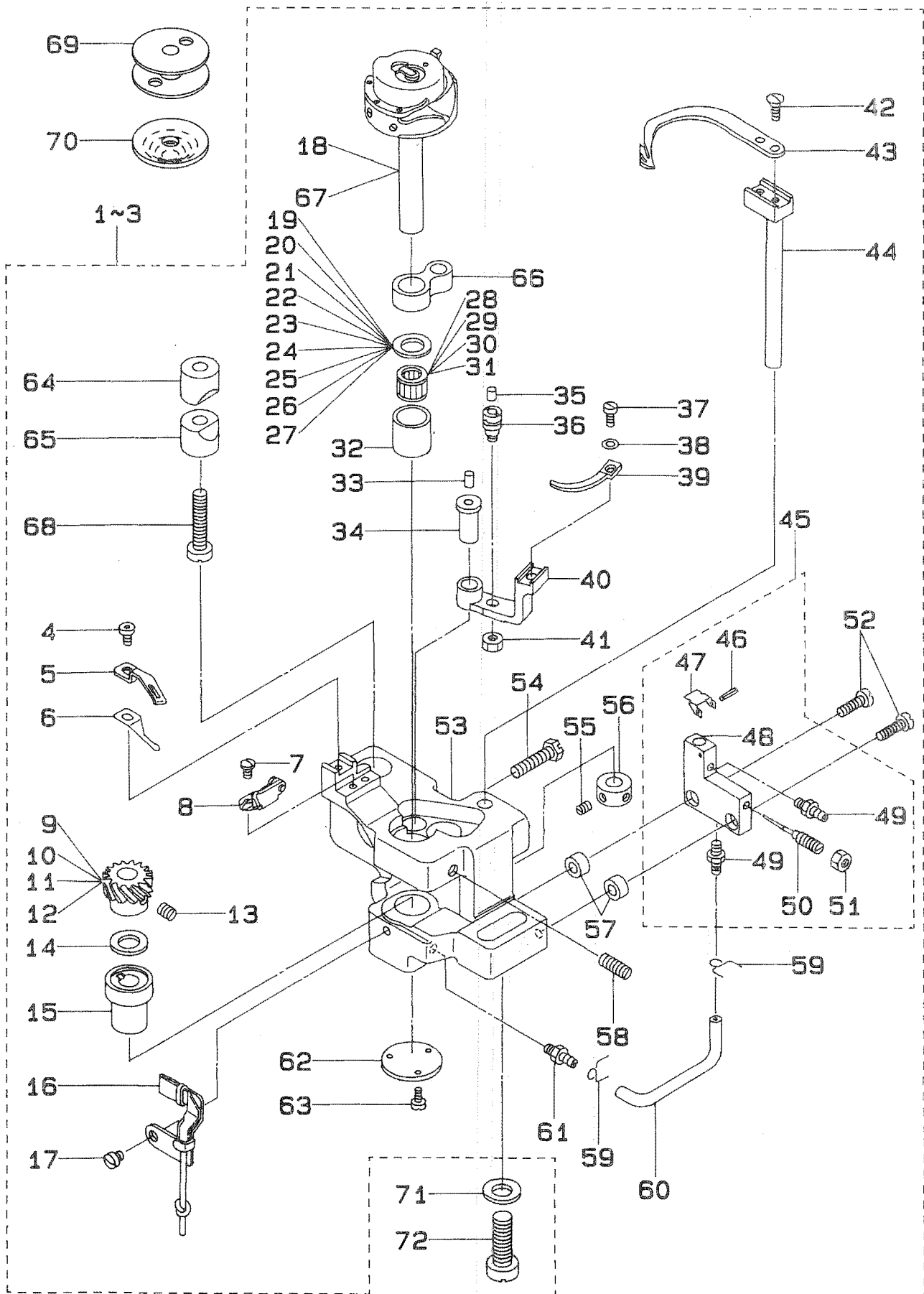

REF.NO.	NOTE	PART NO.	DESCRIPTION	ヒンメイ	AMT.
1	#01	106-12588	CAP THREAD TRIMMER ASM., R	キヤツフ°イトキリ カマジクダ°イミキ°クミ	1
2	#02	106-12562	CAP HOOK SHAFT SADDLE ASM., R	キヤツフ° カマジクダ°イミキ°クミ	1
3	#04	106-12851	CAP HOOK SHAFT SADDLE ASM., R	キヤツフ°カマジクダ°イ(ミキ°)クミF	1
4	#01	SS-6090812-TP	SCREW 9/64-40 L=6	ロウカクアホ°ルト 9/64-40 L=6	(1)
5	#01	102-11704	COUNTER KNIFE	コチイメス	(1)
6	#01	102-11308	THREAD PRESSER	イトオサエ	(1)
7	#01	SS-5090610-SP	SCREW 9/64-40 L=6	トラスネジ° 9/64-40 L=6	(2)
8	#01	102-11050	MOVING KNIFE SUPPORT PLATE ASM	ト°メスササエ クミ	(1)
9		101-12001	HOOK SHAFT GEAR, A	カマジク°ネジ°ハク°ルマ A	(1)
10	#03	101-12100	HOOK SHAFT GEAR, B	カマジク°ネジ°ハク°ルマ B	(1)
11	#03	101-12209	HOOK SHAFT GEAR, C	カマジク°ネジ°ハク°ルマ C	(1)
12	#03	101-11904	HOOK SHAFT GEAR	カマジク°ネジ°ハ	(1)
13		SS-8660530-TP	SCREW 1/4-40 L= 4.5	トメネジ° 1/4-40 L=4.5	(3)
14		B1818-051-000	THRUST WASHER, D	ネジ°ハク°ルマ スラストイタ D	(1)
15		B1815-563-000	HOOK DRIVING SHAFT BUSHING, LOWER	カマジク°シタメタル	(1)
16		101-26654	OIL WICK HOLDER ASM. RIGHT	ミキ°ハク°ルマ ユジンササエ クミ	(1)
17		SS-7110340-SP	SCREW 11/64-40 L= 3.2	マルヒラネジ° 11/64-40 L= 3.2	(1)
18		106-12356	CAP HOOK ASM.	キヤツフ°カマ クミ	(1)
19		101-11201	THRUST WASHER, F	カマジク°クウワメタル スラストイタ 1.4	(1)
20	#03	101-09700	THRUST WASHER, A	カマジク°クウワメタル スラストイタ A	(1)
21	#03	101-09809	THRUST WASHER, B	カマジク°クウワメタル スラストイタ B	(1)
22	#03	101-10906	BUSHING THRUST 1.1	カマジク°クウワメタル スラストイタ 1.1	(1)
23	#03	101-11003	THRUST WASHER 1.2	カマジク°クウワメタル スラストイタ 1.2	(1)
24	#03	101-11102	THRUST WASHER 1.3	カマジク°クウワメタル スラストイタ 1.3	(1)
25	#03	101-12506	THRUST WASHER 1.6	カマジク°クウワメタル スラストイタ 1.6	(1)
26	#03	101-12605	THRUST WASHER 1.7	カマジク°クウワメタル スラストイタ 1.7	(1)
27	#03	101-12704	THRUST WASHER 1.8	カマジク°クウワメタル スラストイタ 1.8	(1)
28		SB-3095301-0A	NEEDLE BEARING 9.525X9.52	ニト°ルハ°アリソク° 9.525X9.52	(1)
29	#03	SB-3095301-0B	NEEDLE BEARING	ニト°ルハ°アリソク° 9.525X9.52	(1)
30	#03	SB-3095301-0C	NEEDLE BEARING 9.525X9.52	ニト°ルハ°アリソク° 9.525X9.52	(1)
31	#03	SB-3095301-0D	BEARING	ニト°ルハ°アリソク° 9.525X9.52	(1)
32		101-09205	BUSHING	カマジク°クウワメタル	(1)
33		CQ-2020000-00	OIL WICK	ユジン	(0.1)
34		B1823-051-000	BOBBIN CASE OPENING LEVER CRANK PIN	ナカカ°マ アンナイウチ° シ°ク	(1)
35		CQ-2020000-00	OIL WICK	ユジン	(0.1)
36		B1821-051-000	CRANK SCREW STUD	ナカカ°マ アンナイ クランクピソ	(1)
37		SS-6090810-SP	SCREW 9/64-40 L= 7.5	ヒラネジ° 9/64-40 L=7.5	(1)
38		WP-0371016-SD	WASHER 3.7X8X1	ヒラチ°カ°ネ 3.7X8X1	(1)
39		101-11805	BOBBIN CASE OPENING LEVER	ナカカ°マアンナイ	(1)
40		B1822-051-000	BOBBIN CASE OPENING LEVER CRANK	ナカカ°マ アンナイウチ°	(1)
41		NS-6110420-SP	NUT 11/64-40	ロウカクナツト 11/64-40	(1)
42	#01	SS-2080810-SP	SCREW 1/8-44 L=7.5	マルサラネジ° 1/8-44 L=7.5	(2)
43	#01	102-11605	MOVING KNIFE	ト°ウメス	(1)
44	#01	101-16051	MOVING KNIFE SHAFT ASM.	ト°メスジ°ク クミ	(1)
45		106-23155	HOOK OIL ADJUSTING ASM.	カマ ユリヨウ チョウセツキ クミ	(1)
46		PS-0120102-KP	SPRING PIN	スプ°リンク°ピン	(1)
47		106-22900	OIL PRESSURE ADJUSTING PLATE	ユアツチョウセツイタ	(1)
48		106-23106	HOOK OIL ADJUSTING	カマ ユリヨウ チョウセツ	(1)
49		SG-1110401-MZ	CONNECTING SCREW	チュ°フ°レンケツネジ°	(2)
50		106-23304	HOOK OIL ADJUSTING PIN	カマ ユリヨウ チョウセツ ピソ	(1)
51		NS-6110310-SP	NUT 11/64-40	ロウカクナツト 11/64-40	(1)
52		SS-7111410-SP	SCREW 11/64-40 L=14	マルヒラネジ° 11/64-40 L=14	(2)
53		106-11903	HOOK SHAFT SADDLE, RIGHT	カマジク°ダ°イ(ミキ°)	(1)
54		SS-9111820-SP	SCREW 11/64-40 L=18	ロウカクホ°ルト 11/64-40 L=18	(1)
55	#01	SS-8110510-SP	SCREW 11/64-40 L=5	トメネジ° 11/64-40 L=5	(2)
56	#01	CS-0700811-SH	THRUST COLLAR D=7 W=8	スラストウケ D=7 W=8	(1)
57		135-22206	ROLLER	シヤタソ°ン セイキ°ヨカムソ	(2)
58		SS-8151550-SP	SCREW 15/64-28 L=15	トメネジ° 15/64-28 L=15	(1)
59		101-26803	OIL TUBE HOLDER	ハ°イブ°ト°メ	(2)
60		BT-0500300-EA	OIL TUBE	ウレタンチュ°ーブ°	(0.1)
61		SQ-1110401-MZ	CONNECTING SCREW	チュ°フ°レンケツネジ°	(1)
62		B1860-512-000	HOOK SHAFT SADDLE COVER	カマジク°ダ°イ°フタ	(1)
63		SS-7060810-SP	SCREW 3/32-56 L= 5.5	マルヒラネジ° 3/32-56 L=5.5	(3)
64		101-09908	SADDLE INSTALLING BLOCK, UPPER	カマジク°ダ°イ°トメ ウ	(1)
65		101-12407	SADDLE INSTALLING BLOCK, LOWER	カマジク°ダ°イ°トメ シタ	(1)
66		B1820-051-000	BOBBIN CASE OPENING LEVER LINK	ナカカ°マ アンナイ リソク	(1)
67	#04	106-12752	CAP HOOK ASM. F	キヤツフ°カマ(クミ)F	(1)
68		SS-8153040-SP	SCREW 15/64-28 L=30	ヒラネジ° 15/64-28 L=30	(1)
69		102-31603	BOBBIN	ホ°ピン	1
70		106-11754	SPRING ASM.	クウチソ°ン ホ°ウシ°ハ°ネ°クミ	1
71		WP-0850002-SP	WASHER 8.5X18X1.6	ヒラチ°カ°ネ 8.5X18X1.6	1
72		SH-7082550-SP	SCREW M8 L=25	マルヒラネジ° M8 L=25	1

Note(注記) #01.....For LH-2172-6, -6-WB, -6-WO, -6-03
#02.....For LH-2172
#03.....Selective part
#04.....For type F

LH-2172-6, -6-WB, -6-WO, -6-0B 用
LH-2172 用
選択部品
F仕様用

7. HOOK DRIVING SHAFT & HOOK COMPONENTS(3)

下軸・釜関係(3)

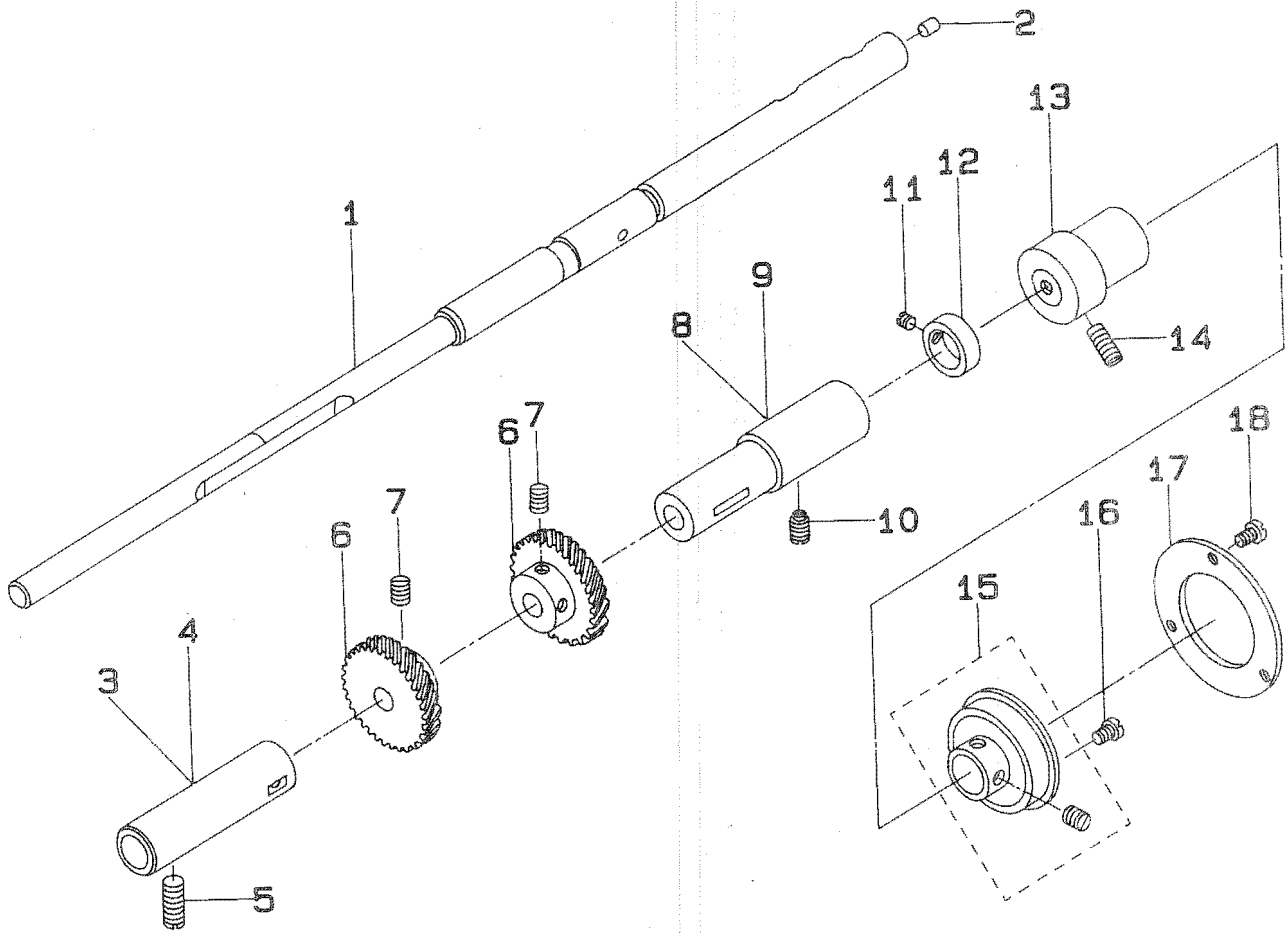

REF.NO.	NOTE	PART NO.	DESCRIPTION	ヒ	ン	メ	イ	AMT.
1		101-08512	HOOK DRIVING SHAFT	シタジク				1
2		TA-0500601-WO	PLUG D=5X5.4 L=6	トメセン	D=5X5.4	L=6		1
3		B1802-512-OAO-A	BUSHING ASM., FRONT	シタジク	マエタル	クミ		1
4	#01	B1802-512-OAB	BUSHING ASM., FRONT	シタジク	マエタル	クミ		1
5		SS-8152030-SP	SCREW 15/64-28 L=20	トメネジ	15/64-28	L=20		1
6		B1816-512-000	HOOK DRIVING SHAFT, LARGE	シタジク	ネジ	ハク	ルマ	4
7		SS-8660810-TP	SCREW	トメネジ	1/4-40	L=8		4
8		B1803-515-OAO	BUSHING ASM., INTERMEDIATE	シタジク	ナカタル	クミ		1
9	#01	101-12357	BUSHING ASM. INTERMEDIATE	シタジク	ナカタル	クミ		1
10		SS-8151150-SP	SCREW 15/64-28 L=10.5	トメネジ	15/64-28	L=10.5		1
11		SS-8110410-TP	SCREW 11/64-40 L= 3.5	トメネジ	11/64-40	L=3.5		2
12		CS-1470710-SH	THRUST COLLAR ASM. D=14.72 W=7	スラストウケ	D=14.72	W=7	クミ	1
13		101-08611	PLUNGER BUSHING	シタジク	プランジャー	ヤ	メタル	1
14		SS-8151150-SP	SCREW 15/64-28 L=10.5	トメネジ	15/64-28	L=10.5		1
15		106-11457	THRUST COLLAR ASM.	シタジク	スラスト	ウケ	(クミ)	1
16		SS-6110610-TP	SCREW 11/64-40 L=6	ヒラネジ	11/64-40	L=6		1
17		106-11507	THRUST PLATE	シタジク	スラスト	イタ		1
18		SS-6110610-TP	SCREW 11/64-40 L=6	ヒラネジ	11/64-40	L=6		3

Note(注記) #01.... Selective part

選択部品

8. THREAD TRIMMER MECHANISM COMPONENTS

糸切り関係

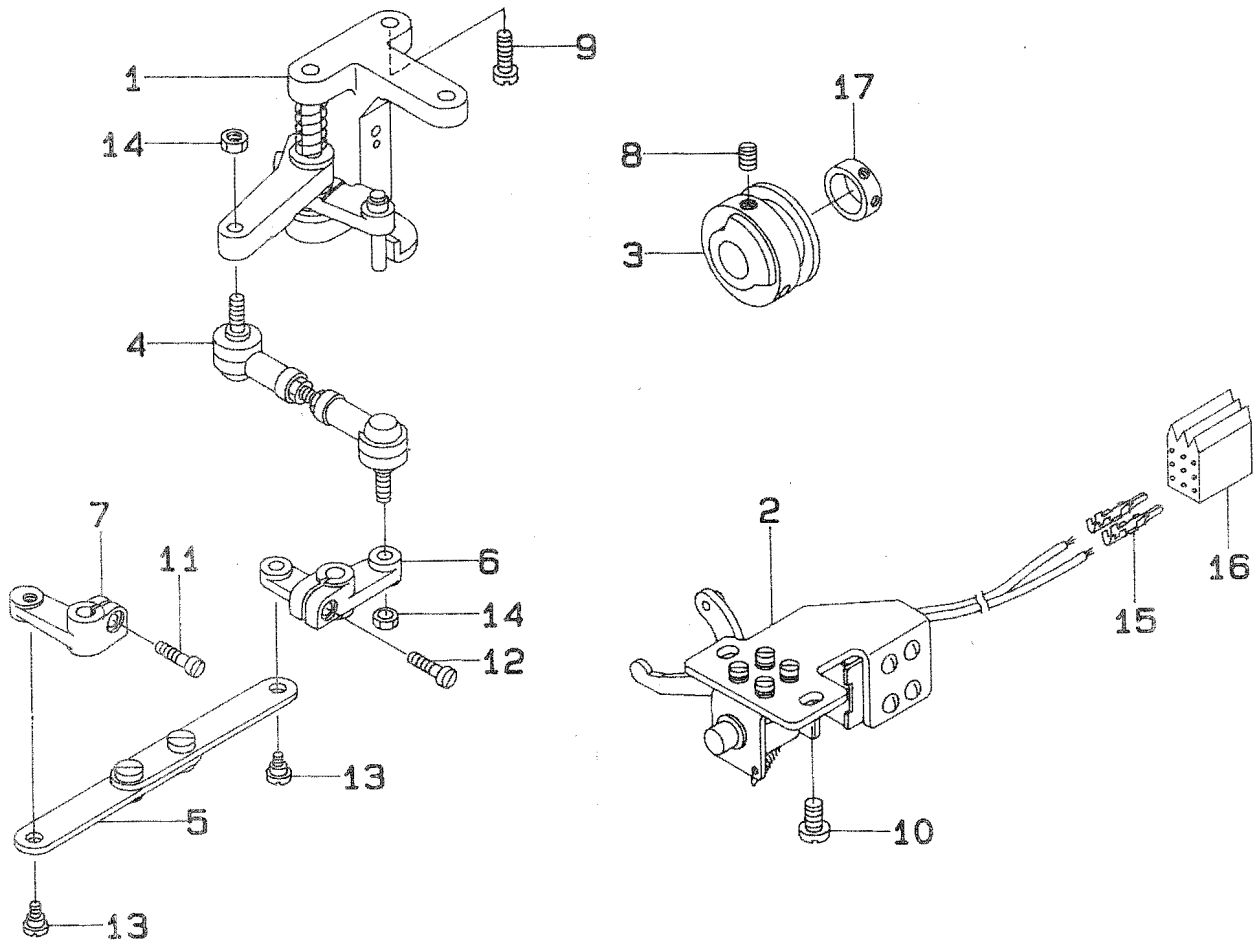

REF.NO.	NOTE	PART NO.	DESCRIPTION	ヒンメイ	AMT.
1		103-12551	MOUNTING BASE ASM. B	トリツケタイ クミ B	1
2		101-17851	SOLENOID ASM.	ジューター-ソシタ クミ	1
3		101-17307	THREAD TRIMMER CAM	イトキリカム	1
4		101-16507	JOINT ROD	ジヨイントロツト	1
5		101-16457	CONNECTING LINK ASM.	レンケツリンク クミ	1
6		101-16309	DRIVING ARM, RIGHT	オート-ウチ ミキ	1
7		101-16200	DRIVING ARM, LEFT	オート-ウチ ヒタリ	1
8		SS-8660810-TP	SCREW	トメネジ 1/4-40 L=8	2
9		SS-7151610-SP	SCREW 15/64-28 L=16	マルヒラネジ 15/64-28 L=16	2
10		SS-6151040-SP	SCREW 15/64-28 L=10	ヒラネジ 15/64-28 L=10	2
11		SS-6121610-TP	SCREW 3/16-28 L=15.5	ヒラネジ 3/16-28 L=15.5	1
12		SS-6121610-TP	SCREW 3/16-28 L=15.5	ヒラネジ 3/16-28 L=15.5	1
13		SD-0650305-TP	HINGE SCREW D=6.5 H=3	タネネジ D=6.5 H=3	2
14		NM-6050001-SP	NUT M5	ロツカクナツト M5X0.8 1シュ	2
15		D6043-555-B00	PIN TERMINAL, MALE	ピン ターミナル オス	2
16		D6028-555-B0A	9-POLE PLUG, WHITE	9P ナイロンプラグ シロ	1
17		CS-1470710-SH	THRUST COLLAR ASM. D=14.72 W=7	スラストウケ D=14.72 W=7 クミ	1

14. LUBRICATION COMPONENTS
給油関係

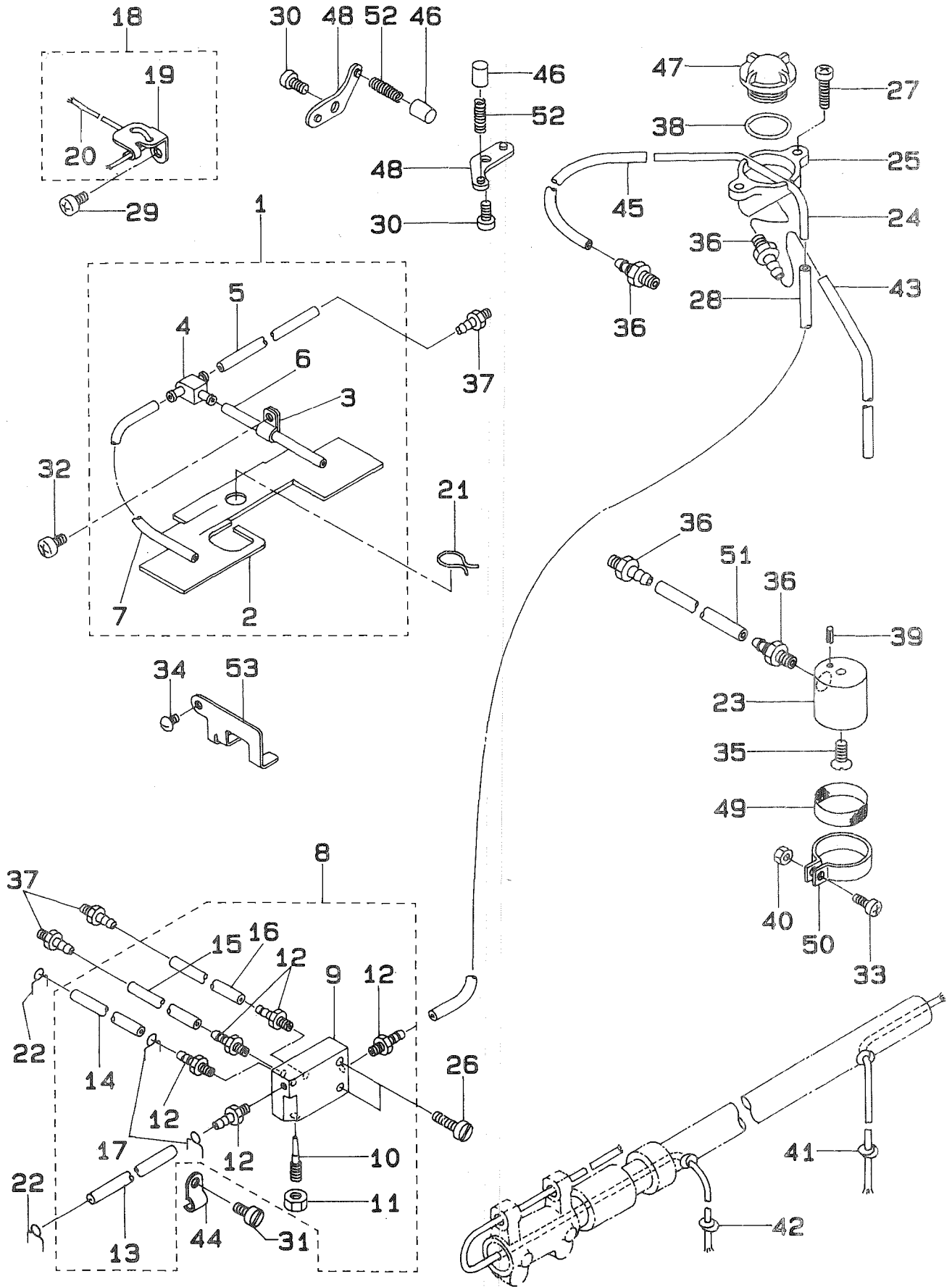

REF. NO.	NOTE	PART NO.	DESCRIPTION	ヒ	ン	メ	イ	AMT.				
1		106-23858	OIL RETURN WICK ASM. A	カンリュウ	フェルト	クミ	A	1				
2		106-23809	OIL RETURN WICK, A	カンリュウ	フェルト	A		(1)				
3		B3536-122-000	HOLDER B	キユウ	ハ°イ	フ°オサ	エ	(1)				
4		137-65607	OIL CONNec. ARM	キユウ	レンケツ	ウヂ		(1)				
5		BT-0500300-EA	OIL TUBE	ウレタン	チューブ			(0.3)				
6		BT-0500300-EA	OIL TUBE	ウレタン	チューブ			(0.1)				
7		BT-0500300-EA	OIL TUBE	ウレタン	チューブ			(0.1)				
8		106-23551	MANIFOLD ASM.	アブラ	フ°ン	ハ°イ	タ°イ	クミ				
9		106-23502	MANIFOLD	アブラ	フ°ン	ハ°イ	タ°イ	(1)				
10		106-23601	OIL ADJUSTING SCREW	ユリョウ	チョウ	セツ	ネジ	(1)				
11		NS-6110310-SP	NUT 11/64-40	ワツカ	ナツ	11/64-40		(1)				
12		SQ-1110401-MZ	CONNECTING SCREW	チューブ	レンケツ	ネジ		(5)				
13		BT-0500300-EA	OIL TUBE	ウレタン	チューブ			(0.3)				
14		BT-0500300-EA	OIL TUBE	ウレタン	チューブ			(0.2)				
15		BT-0500300-EA	OIL TUBE	ウレタン	チューブ			(0.1)				
16		BT-0500300-EA	OIL TUBE	ウレタン	チューブ			(0.1)				
17		101-26803	OIL TUBE HOLDER	ハ°イ	フ°ト	メ		(2)				
18		106-24153	OIL WICK SUPPORT ASM.	デン	ビ°ン	ユジン	オサ	クミ				
19		101-25508	OIL WICK HOLDER	デン	ビ°ン	ユジン	オサ	(1)				
20		CQ-2020000-00	OIL WICK	ユジン				(0.3)				
21		106-23908	OIL FELT PRESSER, A	カンリュウ	フェルト	オサ	A	1				
22		101-26803	OIL TUBE HOLDER	ハ°イ	フ°ト	メ		2				
23		101-26324	SUCTION	キユウ	エケ	チ		1				
24		101-26001	OIL TUBE	キユウ	エカン			1				
25		101-25904	OIL TANK	オイル	タンク			1				
26		SS-6111610-SP	SCREW 11/64-40 L=16	ヒラ	ネジ	11/64-40	L=16	2				
27		SS-4111815-SP	SCREW	ナハ°	ネジ	11/64-40	L=18	2				
28		BT-0500300-EA	OIL TUBE	ウレタン	チューブ			0.4				
29		SS-4110815-SP	SCREW 11/64-40 L=8	ナハ°	ネジ	11/64-40	L=8	1				
30		SS-4110815-SP	SCREW 11/64-40 L=8	ナハ°	ネジ	11/64-40	L=8	2				
31		SS-4110815-SP	SCREW 11/64-40 L=8	ナハ°	ネジ	11/64-40	L=8	1				
32		SS-4110815-SP	SCREW 11/64-40 L=8	ナハ°	ネジ	11/64-40	L=8	1				
33		SS-4090915-SP	SCREW 9/64-40 L=9	ナハ°	ネジ	9/64-40	L=9	1				
34		SS-3090510-SP	SCREW 9/64-40 L=5	マル	ネジ	9/64-40	L=5	1				
35		SS-2110930-SP	SCREW 11/64-40 L=8.7	マル	ネジ	11/64-40	L=8.75	1				
36		SQ-1150451-MZ	CONNECTING SCREW	チューブ	レンケツ	ネジ		4				
37		SQ-1110401-MZ	CONNECTING SCREW	チューブ	レンケツ	ネジ		3				
38		RO-1952401-00	RUBBER RING	Oリング				1				
39		PS-0250081-KO	SPRING PIN 2.5X8	スプリング	ピン			1				
40		NS-6090310-SP	NUT 9/64-40	ワツカ	ナツ	9/64-40		1				
41		CQ-3030000-00	OIL WICK	ユジン				0.3				
42		CQ-2520000-00	OIL WICK	ユジン				0.4				
43		BT-0500300-EA	OIL TUBE	ウレタン	チューブ			0.3				
44		B3538-112-000	CORD HOLDER	コード	オサ	エ		1				
45		BT-0500300-EA	OIL TUBE	ウレタン	チューブ			0.1				
46		B3534-155-000	PLUNGER	プ°	ラン	ジ°	ヤ°	2				
47		B3530-555-000	OIL SIGHT WINDOW	アブラ	ラマト			1				
48		B3524-552-000	PLUNGER THRUST PLATE	プ°	ラン	ジ°	ヤ°	オサ	エ	カナ	ク	2
49		B1851-512-000	FILTER SCREEN	キユウ	エケ	チ	アミ	1				
50		B1850-512-000	BUSHING HOLDER	キユウ	エケ	チ	カナ	ク	1			
51		BT-0500300-EA	OIL TUBE	ウレタン	チューブ			0.2				
52		B1214-038-000	PLUNGER SPRING	プ°	ラン	ジ°	ヤ°	オサ	エ	ハ°	ネ	2
53		106-24005	OIL FELT PRESSER, B	カンリュウ	フェルト	オサ	B	1				

15. TABLE COMPONENTS

脚卓関係

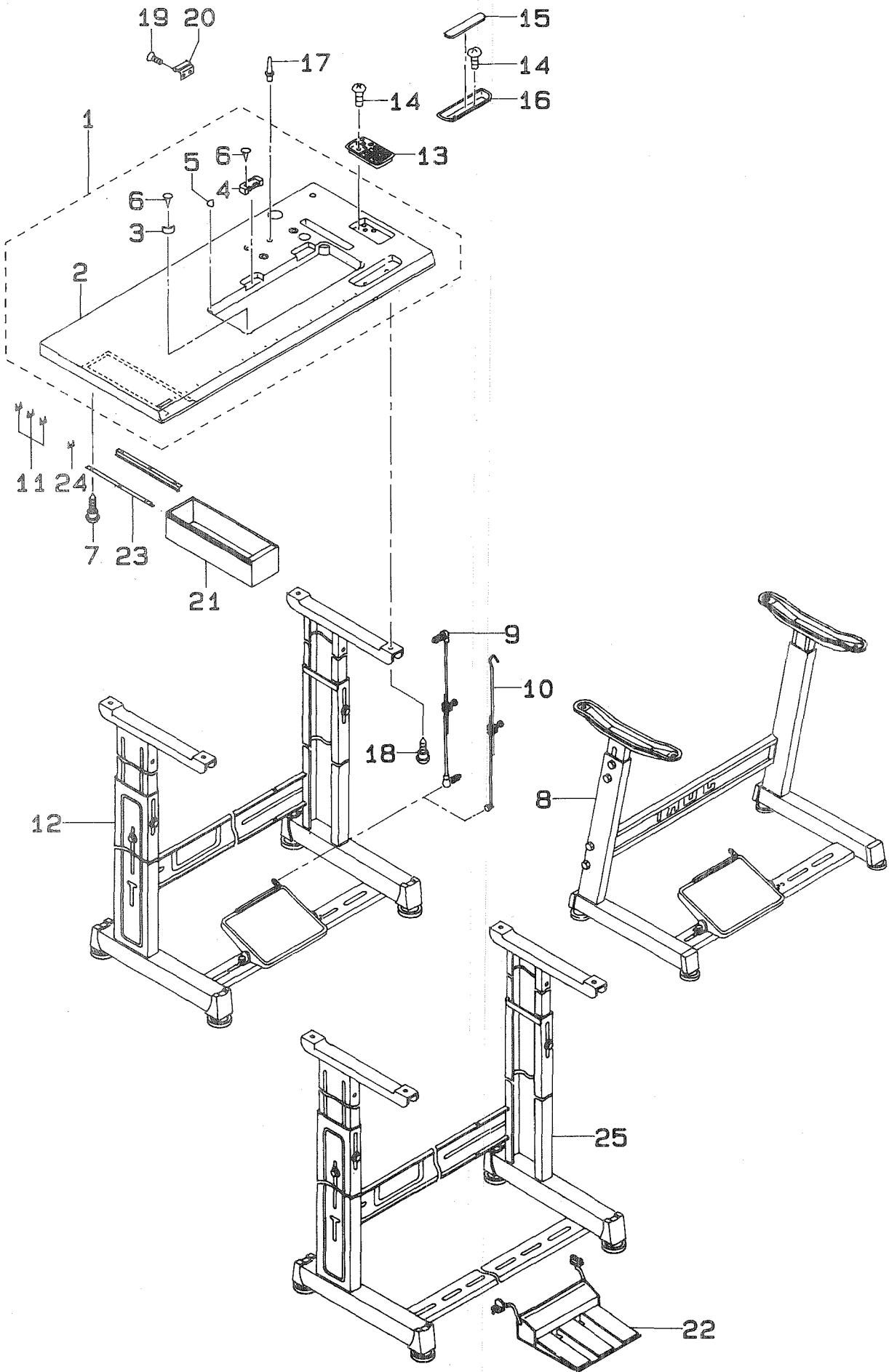

REF.NO.	NOTE	PART NO.	DESCRIPTION	ヒンメイ	AMT.
1		106-24955	TABLE ASM.	テーブル クミ	1
2		106-24906	TABLE	テーブル	(1)
3		101-44608	RUBBER PAD	トーフ ササエ コムサ	(2)
4		D8212-555-E00	RUBBER HINGE	コムヒンジサ	(2)
5		D8226-555-E00	FRAME RUBBER CUSHION A	トウブ クッション サ	(2)
6		B8210-012-000	CUSHION SET NAIL	クキ (20ミリ)	(8)
7		SK-3311600-SE	WOOD SCREW D=3.1 L=16	モクネジ D=3.1 L=16	6
8	#03	111-51057	TABLE ASM.	キヤク ケツコウ	1
9	#01	M6001-401-0A0	CONNECTING ROD ASM.	レンケツホウ Cクミ	1
10	#02	B7114-012-0A0	MOTOR CONNECTING ROD ASM.	レンケツホウ ツキテ クミ	1
11		D8204-555-D00	DRAWER STOPPER	ヒキタシストッパ	3
12		111-57567	T LEG JUNCTION	Tキヤクケツコウ	1
13		111-55751	CASE ASM. B	ゴモノイレ B(クミ)	1
14		SK-3382001-SC	WOOD SCREW D=3.8 L=20	マルモクネジ D=3.8 L=20	4
15		111-55801	CASE MAGNET	ゴモノイレ マグネット	1
16		111-56007	CASE	ゴモノイレ	1
17		110-73103	RUBBER CUSHION	トウブ ササエホウ	1
18	#03	SK-3513200-SC	WOOD SCREW D=5.1 L=32	マルモクネジ D=5.1 L=32	4
19		SS-1681140-SP	SCREW 9/32-28 L=11	ササネジ 9/32-28 L=11	4
20		B8213-512-000	HINGE	ヒンジ	2
21		111-55108	DRAWER	ヒキタシ	1
22	#03	GPK-180000AA	3-PEDAL ASM.	3レンパダル(クミ)	1
23		111-55207	DRAWER SUPPORT	ヒキタシ ササエ	2
24		D8204-555-D00	DRAWER STOPPER	ヒキタシストッパ	1
25	#03	111-57559	T-STAND ASM.	Tキヤク(クミ)	1

Note(注記) #01..... For LH-2172-6, -6-WB, -6-WO, -6-OB
#02..... For LH-2172
#03..... Selective part

LH-2172-6, -6-WB, -6-WO, -6-OB 用
LH-2172 用
選択部品

16. KNEE LIFTER & OIL RESERVOIR COMPONENTS

膝上げ・油溜関係

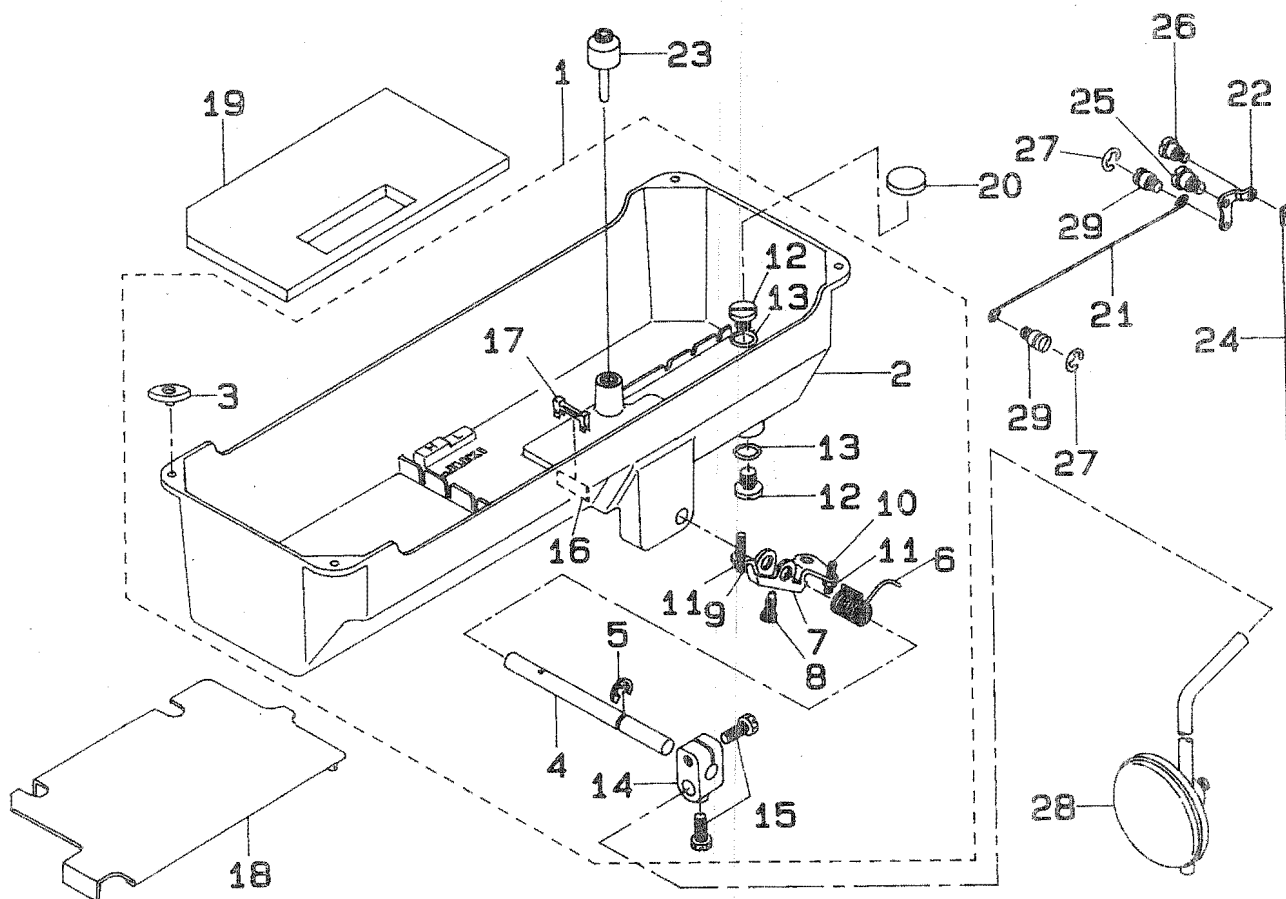

REF.NO.	NOTE	PART NO.	DESCRIPTION	ヒンメイ	AMT.
1		101-44756	OIL RESERVOIR ASM.	アブラタマリ クミ	1
2		101-27504	OIL RESERVOIR	アブラタマリ	(1)
3		D8227-555-E00	FELT CUSHION	トーフササエゴム	(4)
4		B3420-555-000	KNEE PRESS ROD	ヒサアテヨコシク	(1)
5		B3426-552-000	THRUST RING	ヒサアテヨコシク スラストウケ	(1)
6		B3429-555-000	SPRING	ヒサアケカイテンウチハネ	(1)
7		B3425-555-000	CONNECTING ROD, VERTICAL	ヒサアケカイテンウチ	(1)
8		SS-9151610-SR	SCREW 15/64-28 L=16	ロツカクホルト 15/64-28	(1)
9		SS-8153010-SR	SCREW 15/64-28 L=30	トメネジ 15/64-28 L=30	(1)
10		SS-8152080-SR	SCREW 15/64-28 L=19.5	トメネジ 15/64-28 L=19.5	(1)
11		NS-6150430-SR	NUT 15/64-28	ロツカクナツト 15/64-28	(2)
12		SS-7701010-SP	SCREW 5/16-24 L=10	マルヒラネジ 5/16-24 L=10	(2)
13		RO-0681901-00	RUBBER RING	Oリング	(2)
14		B3427-122-000	KNEE PRESS ROD MOUNTING BRACKET	ヒサアテタテシク トリツケウチ	(1)
15		SS-9182010-SN	SCREW 9/32-20 L=20	ロツカクホルト 9/32-20 L=20	(2)
16		101-27603	FILTER SCREEN	ロカアミ	(1)
17		101-27801	FILTER SCREEN HOLDER	ロカアミオサエ	(1)
18		101-28205	OIL FILTER	アブラウケタマ	1
19		101-27702	SEAT	アブラタマリサ	1
20		B8228-125-000	OIL RESERVOIR MAGNET	シシヤク	1
21		110-06905	LIFTING LEVER CONNECTING ROD	ヒサアケヨコホウ	1
22		106-22405	LIFTING LEVER LINK	ヒサアケリンクウチ	1
23		101-25359	KNEE PRESS LIFTER ROD ASM.	ヒサアケオンホークミ	1
24		101-25201	CONNECTING ROD, VERTICAL	ヒサアケレンケツホ	1
25		SD-0720331-SP	HINGE SCREW D= 7.24 H= 3.3	タネネジ D=7.24 H=3.3	1
26		SD-0600322-SD	HINGE SCREW D=6 H=3.2	タネネジ D=6 H=3.2	1
27		RE-0500000-KO	E-RING	Eカトメワ 5	2
28		B3419-552-0A0-A	KNEE LIFTER PLATE ROD ASM.	ヒサアテタテシク クミ	1
29		B3416-552-000	CONNECTING ROD HINGE SCREW	ヒサアケヨコホークミ	2

17. BELT COVER & BOBBIN WINDER COMPONENTS
 ベルトカバー・糸巻き関係

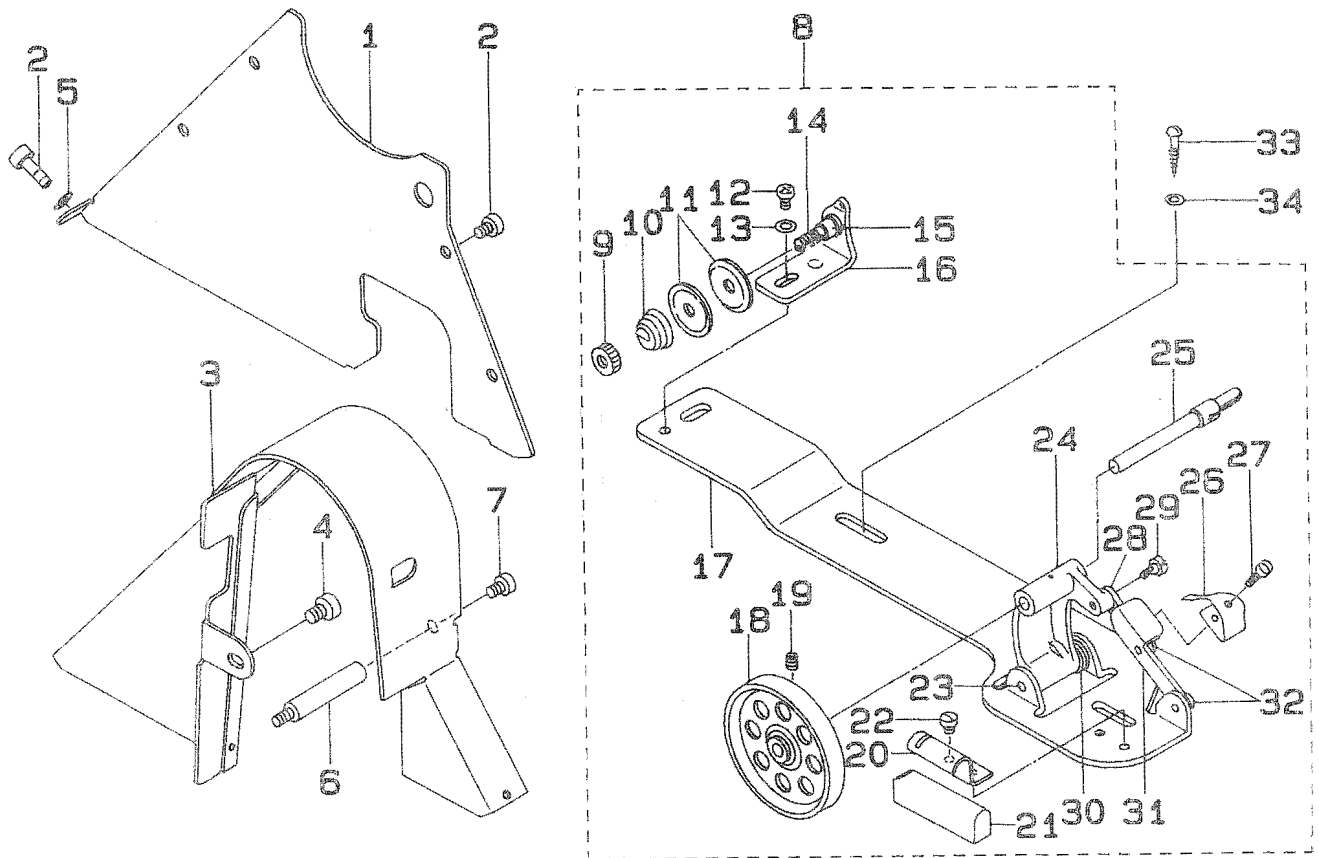

REF. NO.	NOTE	PART NO.	DESCRIPTION	ヒンメイ	AMT.
1		106-24203	BELT COVER PLATE	ベルトカバー-カマ	1
2		SS-4110515-SP	SCREW 11/64-40 L=5	ナハネジ 11/64-40 L=5	5
3		106-24500	BELT COVER	ベルトカバー	1
4		SS-4150715-SP	SCREW 15/64-28 L=7	ナハネジ 15/64-28 L=7	1
5		WP-0621016-SD	WASHER 6.2X13X1	ヒラサガネ 6.2X13X1	1
6		100-39105	BELT COVER SUPPORT STUD	ベルトカバー-シチュウ	1
7		SS-4110515-SP	SCREW 11/64-40 L=5	ナハネジ 11/64-40 L=5	1
8		106-26158	THREAD WINDER ASM.	イトキリソウチ クミ	1
9		B3125-012-000	THREAD TENSION STUD NUT	イトチヨ-シ ナット	(1)
10		B3129-012-B00	TENSION SPRING B	イトチヨ-シ ハネ B	(1)
11		B3126-012-000	TENSION DISC	イトチヨ-シクラ	(2)
12		SS-4110515-SP	SCREW 11/64-40 L=5	ナハネジ 11/64-40 L=5	(1)
13		WP-0501016-SD	WASHER 5X10.5X1	ヒラサガネ 5X10.5X1	(1)
14		B3224-012-000	BOBBIN WINDER TENSION POST	イトマキ イトチヨ-シホ-	(1)
15		B3222-012-000	THREAD GUAED	イトチヨウシ トラウケ	(1)
16		B3223-012-000	THREAD TENSION BRACKET	イトマキ イトチヨ-シ ホ-タイ	(1)
17		B3204-012-00A	THREAD WINDER BASE ASM.	イトマキタイ	(1)
18		B3203-555-000-A	BOBBIN WINDER	イトマキケルマ	(1)
19		SS-8110510-SP	SCREW 11/64-40 L=5	トメネジ 11/64-40 L=5	(1)
20		B3229-012-000	BRAKE CLAMP	セイト-ハルト オウエイタ	(1)
21		B3228-012-000	RUBBER BRAKE	セイト-ハルト	(1)
22		SS-7110410-SP	SCREW 11/64-40 L=4	マルヒラネジ 11/64-40 L=4	(1)
23		B3207-012-000	BOBBIN WINDER SET SHAFT	イトマキタイ トメジク	(1)
24		B3201-012-00A	BOBBIN WINDER	イトマキタイ	(1)
25		B3212-012-000	SPINDLE	イトマキジク	(1)
26		B3217-012-000	STOP LATCH	ホ-ヒンオウエ	(1)
27		SS-7081310-SP	SCREW 1/8-44 L=12.5	マルヒラネジ 1/8-44 L=12.5	(1)
28		B3237-012-000	TENSION BRACKET BASE 2-LINK	イトマキ タイ2 リンク	(1)
29		SD-0490281-SP	HINGE SCREW D=4.9 H=2.6	タ-ンネジ D=4.9 H=2.6	(1)
30		B3209-012-000	FRAME SPRING	イトマキタイ ハネ	(1)
31		B3236-012-000	TENSION BRACKET BASE 1-LINK	イトマキ タイ1 リンク	(1)
32		B3238-012-000	BOBBIN WINDER LINK SHAFT	イトマキ リンクジク	(2)
33		SK-3482500-SC	WOOD SCREW D=4.8 L=25	マルモクネジ D=4.8 L=25	2
34		WP-0501016-SC	WASHER 5X10.5X1	ヒラサガネ 5X10.5X1	2

18. TC-10, TC-11 COMPONENTS(1)
 TC-10, TC-11 關係(1)

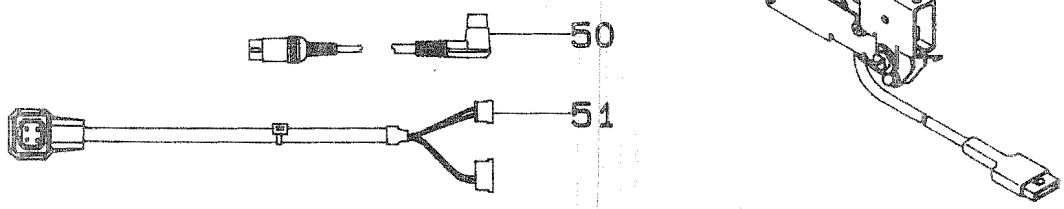
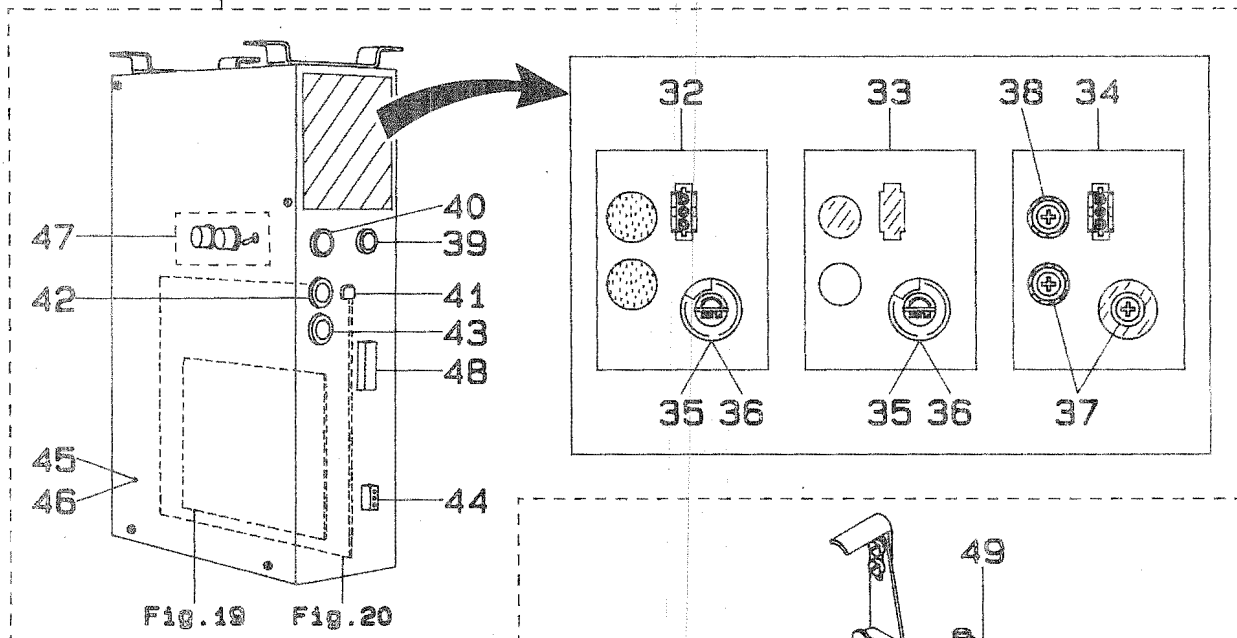
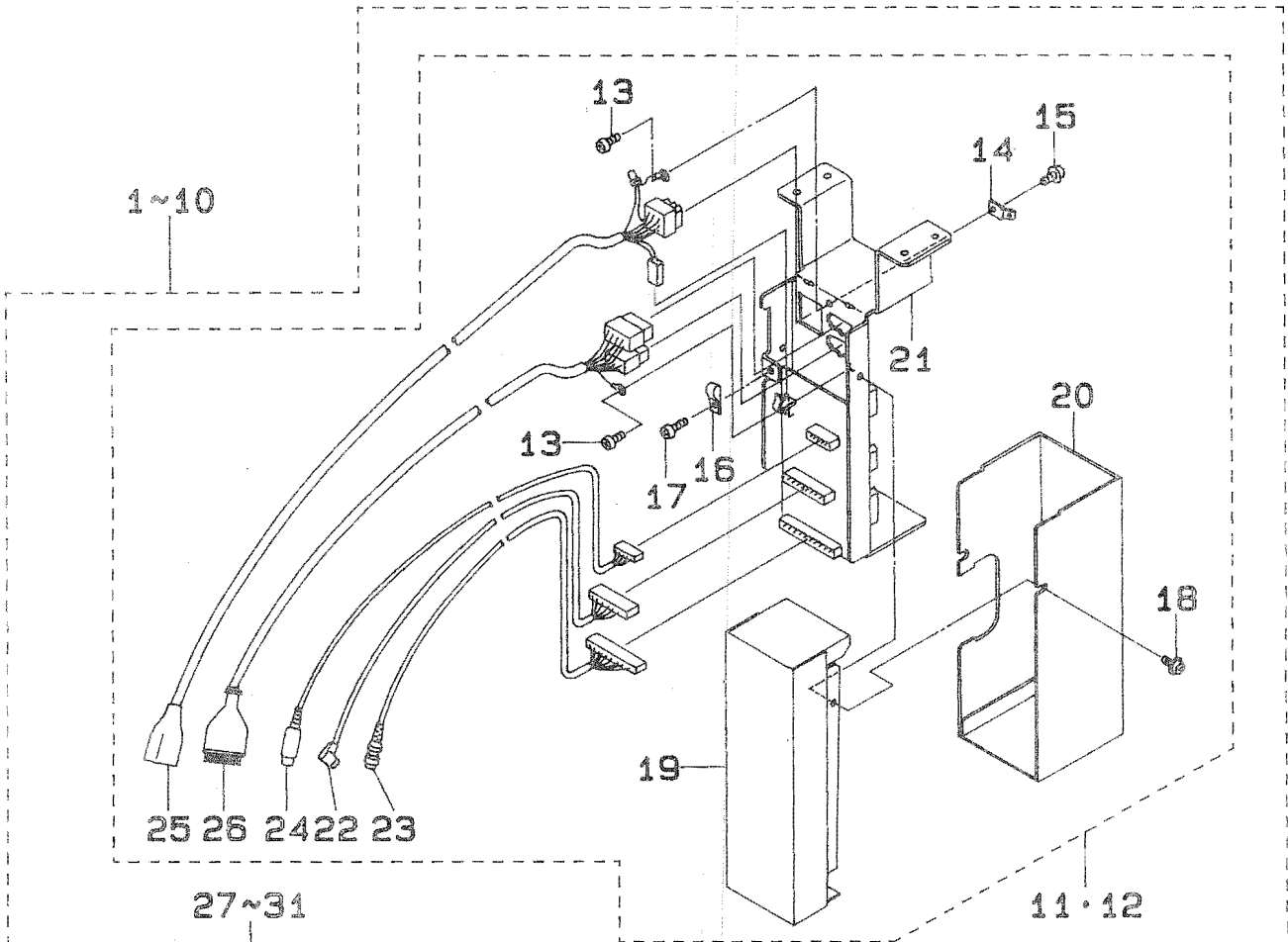

REF. NO.	NOTE	PART NO.	DESCRIPTION	ヒソメイ	AMT.
1	#08	M8501-001-ABO	TC-10 INTERNAL STD EXPORT 200V	TC-10 ホツクス クミ 200Vケイ	1
2	#09	M8501-001-BBO	TC-10 INTERNAL STD EXPORT 100V	TC-10 ホツクス クミ 100Vケイ	1
3	#10	M8501-001-CBO	TC-10 FOR JA 200V	TC-10 ホクハ ^ニ イソヨウ 200Vケイ	1
4	#11	M8501-001-DBO	TC-10 FOR JA 100V	TC-10 ホクハ ^ニ イソヨウ 100Vケイ	1
5	#12	M8501-001-EBO	TC-10 HIGH TENSION 220V-440V	TC-10 コウアツシヨウ 220V-440V	1
6	#13	M8501-002-ABO	TC-11 INTERNAL STD EXPORT 200V	TC11コクナイツパ ^ン ソシユツ200Vケイ	1
7	#14	M8501-002-BBO	TC-11 INTERNAL STD EXPORT 100V	TC11コクナイツパ ^ン ソシユツ100Vケイ	1
8	#15	M8501-002-CBO	TC-11 FOR JA 200V	TC-11 ホクハ ^ニ イソヨウ 200Vケイ	1
9	#16	M8501-002-DBO	TC-11 FOR JA 100V	TC-11 ホクハ ^ニ イソヨウ 100Vケイ	1
10	#17	M8501-002-EBO	TC-11 HIGH TENSION 220V-440V	TC-11 コウアツシヨウ 220V-440V	1
11	#01	M8512-001-OAO	CONNECTOR CORD ASM., A	コネクタ チュウケイAクミ	(1)
12	#02	M8505-002-OAO	CONNECTOR HOOK-UP CORD ASM., B	コネクタチュウケイ B クミ	(1)
13	#01	SL-4040881-SF	SCREW M4 L=8	ナハ ^ニ コネジ ^ニ セムス M4 L=8	(2)
14	#02	HP-0016900-00	FASTEN TAB	ファストン タブ	(1)
15	#02	SL-4040881-SF	SCREW M4 L=8	ナハ ^ニ コネジ ^ニ セムス M4 L=8	(1)
16		MAZ-02508000	CORD HOLDER	コート ^ニ ヒキド ^ニ メ	(1)
17		SL-4041081-SF	SCREW M4 L=10	ナハ ^ニ コネジ ^ニ セムス M4 L=10	(1)
18		SL-4040855-SE	SCREW M4 L=8	ナハ ^ニ コネジ ^ニ セムス	(2)
19		M1103-001-000	CONNECTOR BOX COVER	コネクタ ^ニ ホツクス カハ ^ニ	(1)
20		M1102-001-000	INTERCONNECT BOX COVER	チュウケイ ^ニ ホツクス カハ ^ニ	(1)
21		M8504-001-OAO	INTERCONNECTOR PLATE ASM.	チュウケイ ^ニ コネクタ ^ニ クミ	(1)
22		M8517-001-OAO	12P-12P CORD ASM., A	12P-12P ケーブル A クミ	(1)
23		M8518-001-OAO	16P-16P CORD ASM., A	16P-16P ケーブル A クミ	(1)
24		M8529-001-OAO	7P-6P CORD ASM., A	7P-6P ケーブル A クミ	(1)
25	#01	M8520-001-OAO	DRIVER CORD ASM., A	ドライバ ^ニ ケーブル A クミ	(1)
26		M8519-001-OAO	SOLENOID CORD ASM., A	ソレノイド ^ニ ケーブル A クミ	(1)
27	#04	M8501-001-AAO	CONTROL BOX ASM., A	コントロール ^ニ ホツクス A クミ	(1)
28	#03	M8501-001-BAO	CONTROL BOX ASM., B	コントロール ^ニ ホツクス B クミ	(1)
29	#06	M8501-001-CAO	CONTROL BOX ASM., C	コントロール ^ニ ホツクスCクミ	(1)
30	#05	M8501-001-DAO	CONTROL BOX ASM., D	コントロール ^ニ ホツクスDクミ	(1)
31	#07	M8501-001-EAO	CONTROL BOX ASM., E	コントロール ^ニ ホツクスEクミ	(1)
32	#18	M8503-001-AAO	TRANSFORMER ASM., A	デンゲン ^ニ トランス A クミ	(1)
33	#19	M8503-001-BAO	TRANSFORMER ASM., B	デンゲン ^ニ トランス Bクミ	(1)
34	#07	M8503-001-CAO	TRANSFORMER ASM., C	デンゲン ^ニ トランス Cクミ	(1)
35	#20	HF-0015020-PO	FUSE 2A	ヒューズ ^ニ 2A	(1)
36	#21	HF-0560030-PO	FUSE 3A	ヒューズ ^ニ 3A	(1)
37	#07	HF-0069020-PO	FUSE 2A	ヒューズ ^ニ	(2)
38	#07	M9633-110-000	FUSE 5A	ヒューズ ^ニ 5A	(1)
39		M8509-001-OAO	12P-12P CORD ASM., A	12P-12P コート ^ニ A クミ	(1)
40		M8510-001-OAO	MOTOR CORD ASM., A	モータ ^ニ コート ^ニ A クミ	(1)
41		M8505-001-OAO	6P-4P CORD ASM., A	6P-4P コート ^ニ A クミ	(1)
42		M8508-001-OAO	7P-7P CORD ASM., A	7P-7P コート ^ニ A クミ	(1)
43		M8506-001-OAO	5P-6P CORD ASM., A	5P-6P コート ^ニ A クミ	(1)
44		M8507-001-OAO	3P-3P CORD ASM., A	3P-3P コート ^ニ A クミ	(1)
45	#18	M8502-001-OAO	BOX COVER ASM.	ホツクス カハ ^ニ クミ	(1)
46	#22	M8502-001-AAO	BOX COVER ASM., B	ホツクスカハ ^ニ -Bクミ	(1)
47		M8521-001-OAO	VOLUME SWITCH ASM., A	ボリューム ^ニ スイッチ A クミ	(1)
48		M8511-001-OAO	SOLENOID CORD ASM., A	ソレノイド ^ニ コート ^ニ A クミ	(1)
49	#02	M8502-002-OAO	PEDAL SWITCH ASM.	ペダル ^ニ スイッチ(クミ)	(1)
50	#01	M9602-001-000	6P-7P CORD	6P-7P ケーブル	(1)
51	#01	M8515-001-OAO	CORD ASM., A	コントロール ^ニ ケーブル A クミ	(1)

Notes(注記) #01..... For TC-10 TC-10 用	#14..... For TC-11 100V range (100V, 110V, 120V) TC-11 100V常用 (100V, 110V, 120V)
#02..... For TC-11 TC-11 用	#15..... For TC-11 North America 200V range (200V, 220V, 240V) TC-11 北米200V常用 (200V, 220V, 240V)
#03..... For 100V range (100V, 110V, 120V) 100V常用 (100V, 110V, 120V)	#16..... For TC-11 North America 100V range (100V, 110V, 120V) TC-11 北米100V常用 (100V, 110V, 120V)
#04..... For 200V range (200V, 220V, 240V) 200V常用 (200V, 220V, 240V)	#17..... For TC-11 380V range (220V, 240V, 380V, 415V, 440V) TC-11 380V常用 (220V, 240V, 380V, 415V, 440V)
#05..... For North America 100V range (100V, 110V, 120V) 北米100V常用 (100V, 110V, 120V)	#18..... For 100V range(100V, 110V, 120V), 200V range(200V, 220V, 240V) 100V帯(100V, 110V, 120V), 200V帯(200V, 220V, 240V)用
#06..... For North America 200V range (200V, 220V, 240V) 北米200V常用 (200V, 220V, 240V)	#19..... For North America 100V range(100V, 110V, 120V), North America 200V range(200V, 220V, 240V) 北米100V帯(100V, 110V, 120V), 北米200V帯(200V, 220V, 240V)用
#07..... For 380V range (220V, 240V, 380V, 415V, 440V) 380V常用 (220V, 240V, 380V, 415V, 440V)	#20..... For 200V range(200V, 220V, 240V), North America 200V range(200V, 220V, 240V) 200V帯(200V, 220V, 240V), 北米200V帯(200V, 220V, 240V)用
#08..... For TC-10 200V range (200V, 220V, 240V) TC-10 200V常用 (200V, 220V, 240V)	#21..... For 100V range(100V, 110V, 120V), North America 100V range(100V, 110V, 120V) 100V帯(100V, 110V, 120V), 北米100V帯(100V, 110V, 120V)用
#09..... For TC-10 100V range (100V, 110V, 120V) TC-10 100V常用 (100V, 110V, 120V)	#22..... For North America 100V range(100V, 110V, 120V), North America 200V range(200V, 220V, 240V), 380V range(220V, 240V, 380V, 415V, 440V) 北米100V帯(100V, 110V, 120V), 北米200V帯(200V, 220V, 240V), 380V帯(220V, 240V, 380V, 415V, 440V)用
#10..... For TC-10 North America 200V range (200V, 220V, 240V) TC-10 北米200V常用 (200V, 220V, 240V)	
#11..... For TC-10 North America 100V range (100V, 110V, 120V) TC-10 北米100V常用 (100V, 110V, 120V)	
#12..... For TC-10 380V range (220V, 240V, 380V, 415V, 440V) TC-10 380V常用 (220V, 240V, 380V, 415V, 440V)	
#13..... For TC-11 200V range (200V, 220V, 240V) TC-11 200V常用 (200V, 220V, 240V)	

19. TC-10, TC-11 COMPONENTS(2)
TC-10, TC-11 関係(2)

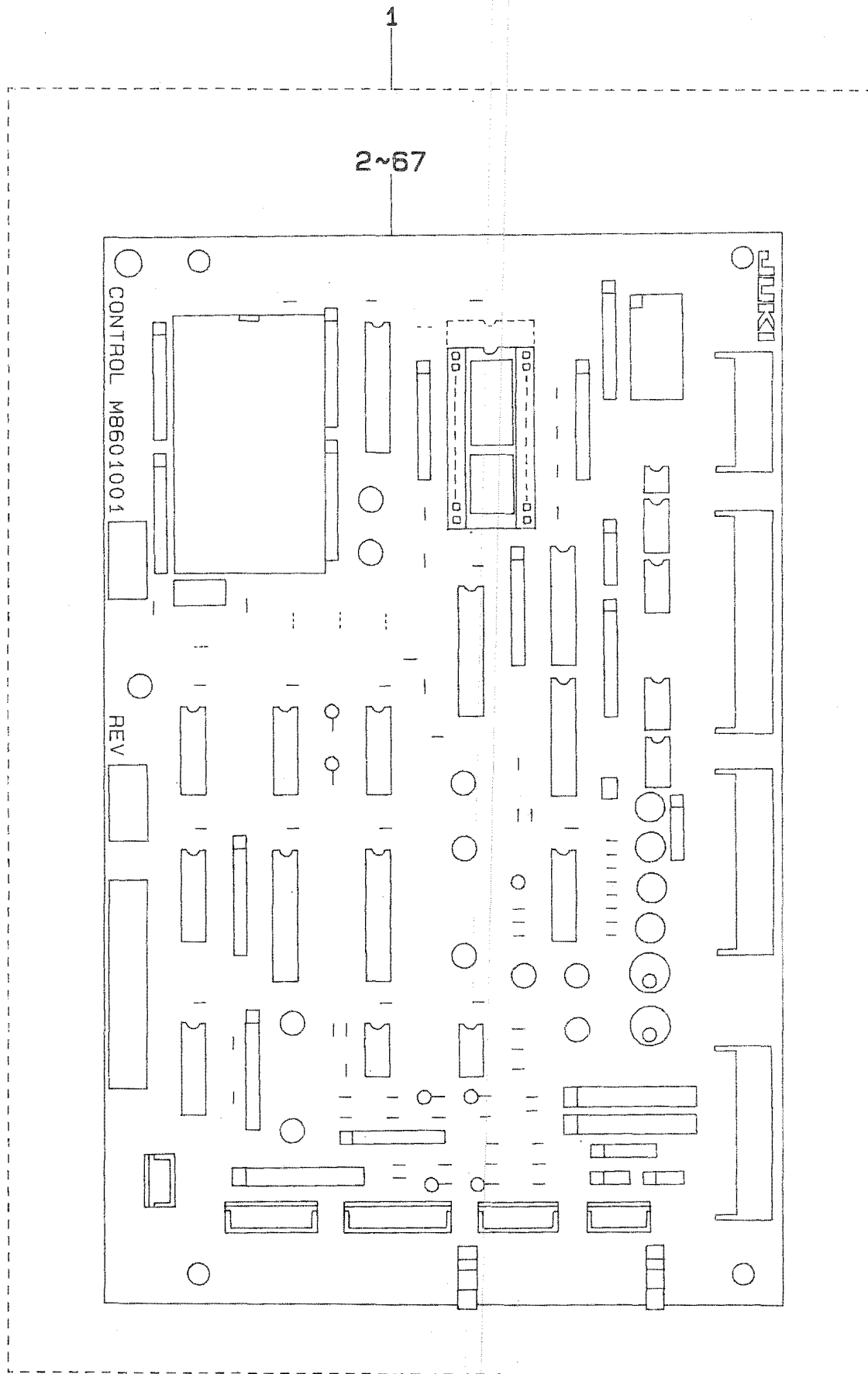

REF.NO.	NOTE	PART NO.	DESCRIPTION	ヒソメイ	AMT.
1		M8801-001-0A0	CONTROL CIRCUIT BOARD ASM. A	コントロール基板 A 組み	1
2		HL-0029100-00	IC SN74LS244N	IC (SN74LS244N)	(2)
3		HL-0000600-00	IC 7407	IC (SN7407N)	(2)
4		HL-0000500-00	IC 7406	IC (SN7406N)	(2)
5		HL-0012800-00	IC 74LS14	IC (SN74LS14N)	(1)
6		HL-0033600-00	IC 74LS373	IC (SN74LS373N)	(1)
7		HL-0029500-00	IC SN74LS374	IC (SN74LS374N)	(1)
8		HL-0066300-00	IC MPD7810G	IC (UPD7810G)	(1)
9		HL-0009100-00	IC LM339	IC (LM339N)	(1)
10		HL-0051600-00	IC (UPC393C)	IC (UPC393C)	(1)
11		HL-0044600-00	IC (UPC1251C)	IC (UPC1251C)	(1)
12		HL-0087300-19	EPROM	IC	(1)
13		HL-0085300-00	RC NETWORK	RCネットワーク	(3)
14		HL-0057900-00	IC ILP521-2	IC (TLP521-2GB)	(4)
15		HL-0084400-00	IC (TLP521-1)	IC (TLP521-1)	(1)
16		HT-0031300-00	TRANSISTOR ARRAY	トランジスタ	(2)
17		HT-0035000-00	TRANSISTOR RN2201	トランジスタ	(1)
18		HP-0012200-00	TEST PIN	テストピン	(11)
19		HG-0037300-00	LIGHT EMITTING DIODE, RED	タイルオート (アカ)	(4)
20		HG-0046600-00	DIODE	タイルオート	(6)
21		HG-0032600-00	DIODE ARRAY	タイルオートアレイ	(1)
22		HG-0043200-00	DIODE ARRAY	タイルオートアレイ	(1)
23		HG-0048600-00	DIODE	ウェナータイルオート	(1)
24		HR-0247010-P0	RESISTOR 1 OHM	テコウキ 1オーム	(1)
25		HR-0247015-20	RESISTOR 1.5K OHM	テコウキ 1.5K	(1)
26		HR-0247010-10	RESISTOR 100 OHM	テコウキ 100オーム	(3)
27		HR-0247010-30	RESISTOR 10K OHM	テコウキ 10K	(10)
28		HR-0247010-40	RESISTOR 100K OHM	テコウキ 100K	(4)
29		HR-0247012-20	RESISTOR 1.2K OHM	テコウキ 1.2K	(1)
30		HR-0247012-40	RESISTOR 120K OHM	テコウキ 120K	(1)
31		HR-0247015-40	RESISTOR 150K OHM	テコウキ 150K	(1)
32		HR-0247018-40	RESISTOR 180K OHM	テコウキ 180K	(2)
33		HR-0247020-20	RESISTOR 2K OHM	テコウキ 2K	(4)
34		HR-0247020-30	RESISTOR 20K OHM	テコウキ 20K	(2)
35		HR-0247027-30	RESISTOR 27K OHM	テコウキ 27K	(1)
36		HR-0247033-20	RESISTOR 3.3K OHM	テコウキ 3.3K	(1)
37		HR-0247033-30	RESISTOR 33K OHM	テコウキ 33K	(1)
38		HR-0247047-30	RESISTOR 47K OHM	テコウキ 47K	(1)
39		HR-0247082-30	RESISTOR 82K OHM	テコウキ 82K	(3)
40		HR-0132082-20	RESISTOR ARRAY	テコアレイ	(10)
41		HR-0132047-10	RESISTOR ARRAY 470 OHM	テコアレイ 470オーム 1/8W	(1)
42		HR-0137010-10	RESISTOR ARRAY 100 OHM	テコアレイ 100オーム	(1)
43		HR-0139010-40	RESISTOR ARRAY 100K OHM	テコアレイ 100K	(1)
44		HR-0139047-10	RESISTOR 470 OHM	テコウキ 470オーム	(1)
45		HR-0139068-10	RESISTOR ARRAY 680 OHM	テコアレイ 680オーム	(1)
46		HC-0086010-S0	CAPACITOR 0.1MF	コンデンサ 0.1MF	(6)
47		HC-0171130-00	CAPACITOR 30PF 50V	コンデンサ 30PF	(2)
48		HC-0112010-T0	CAPACITOR 0.01MF 50V	コンデンサ 0.01MF 50V	(19)
49		HC-0171168-00	CAPACITOR 68PF 50V	コンデンサ	(1)
50		HC-0144110-30	CAPACITOR 10000 PF	コンデンサ 10000PF	(1)
51		HC-0299022-P0	CAPACITOR 2.2PF	コンデンサ 2.2MF	(1)
52		HC-0219010-10	CAPACITOR 100MF	コンデンサ 100MF	(2)
53		HY-0004500-00	CERAMIC RESONATOR 12MHZ	ハツシン	(1)
54		HA-0018200-80	DIP SWITCH	スイッチ	(1)
55		HK-0320000-30	STRAIGHT HEADER 3P	ストレートヘッド 3P	(1)
56		HK-0320000-40	STRAIGHT HEADER 4P	ストレートヘッド 4P	(1)
57		HK-0320000-50	HEADER 5P	ヘッド 5P	(1)
58		HK-0320000-60	STRAIGHT HEADER 6P	ストレートヘッド 6P	(1)
59		HK-0320000-70	STRAIGHT HEADER 7P	ストレートヘッド 7P	(1)
60		HK-0320900-80	CONNECTOR 8P	ライトアンクルヘッド 8P	(1)
61		HK-0320901-20	CONNECTOR 12P	ヘッド 12P	(1)
62		HK-0320901-30	CONNECTOR 13P	ライトアンクルヘッド 13P	(1)
63		HK-0320901-60	16-POLE HEADER	ライトアンクルヘッド 16P	(1)
64		HK-0071702-80	IC SOCKET 28P	IC ソケット 28PIN	(1)
65		M2001-001-000	EP-ROM TACK	EP-ROM シキヘッド シール	(1)
66		HX-0028400-00	CLAMP	クランプ	(2)
67		HW-1004600-00	WIRE	シールド線	(7)

20. TC-10, TC-11 COMPONENTS(3)
TC-10, TC-11 関係(3)

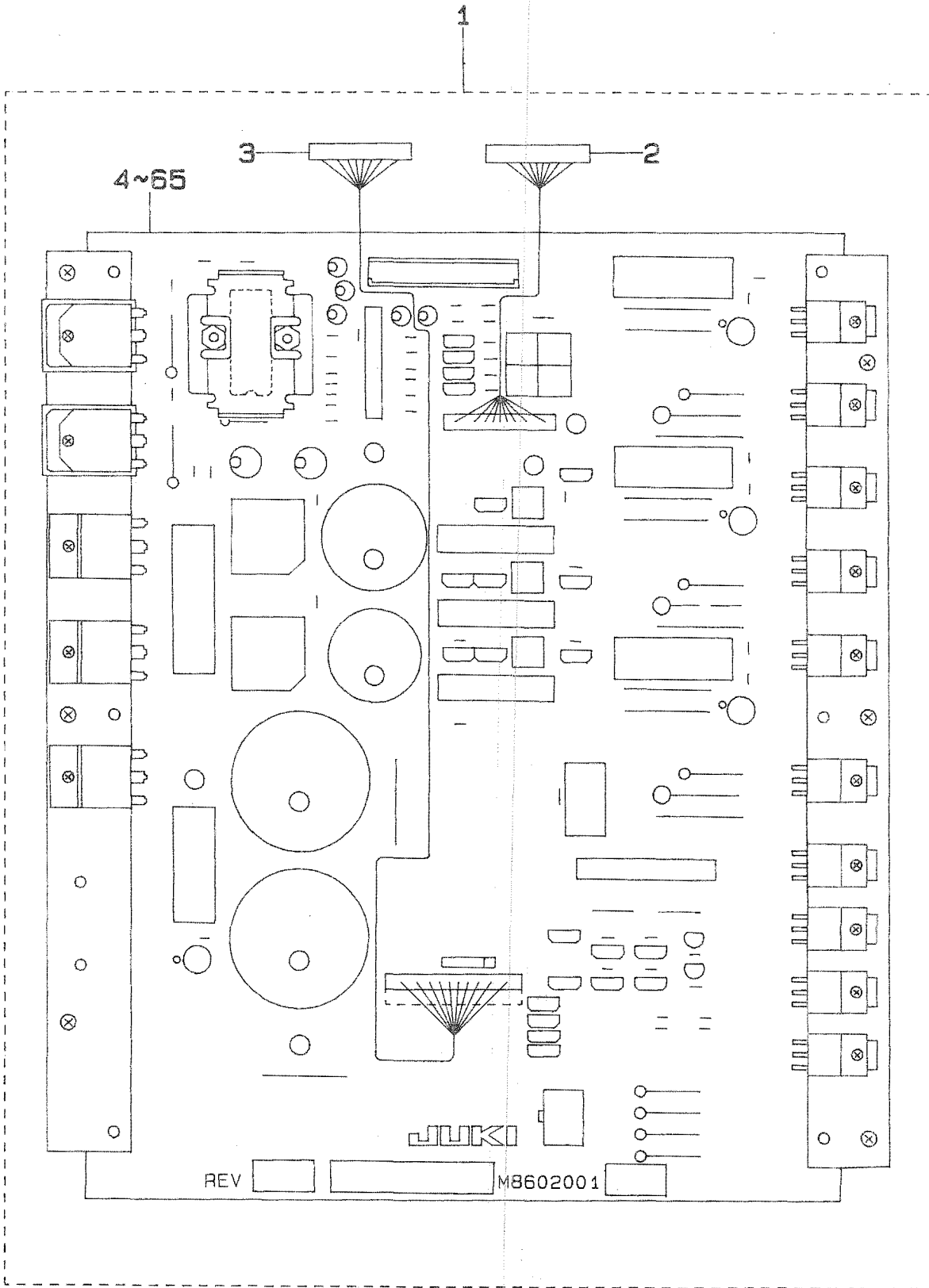

REF. NO.	NOTE	PART NO.	DESCRIPTION	ヒンメイ	AMT.
1		M8602-001-0A0	POWER CIRCUIT BOARD ASM., A	パワー キャン A クミ	1
2		M8525-001-0A0	13P-13P CORD ASM., A	13P-13P コード A クミ	(1)
3		M8526-001-0A0	16P-16P CORD ASM., A	16P-16P コード A クミ	(1)
4		M8527-001-0A0	HEAT SINK ASM., A	ホウネツハン A クミ	(1)
5		M8528-001-0A0	HEAT SINK ASM., B	ホウネツハン B クミ	(1)
6		M3005-001-000	HEAT SINK	IC ヨウ ホウネツキ	(1)
7		M3003-001-000	HEAT SINK ATTACHMENT PLATE, A	ホウネツハン トリツケタイ A	(1)
8		M3004-001-000	HEAT SINK ATTACHMENT PLATE, B	ホウネツハン トリツケタイ B	(1)
9		SL-4030681-SF	SCREW M3 L=6	ナハコネジ セムス M3 L=6	(2)
10		NM-6030002-SC	NUT M3	ロツカクナツ M3X0.5 2シュ	(2)
11		SL-4031081-SF	SCREW M3 L=10	ナハコネジ セムス M3 L=10	(6)
12		SL-4030881-SF	SCREW M3 X 8	ナハコネジ セムス M3 L=8	(6)
13		A4049-880-000	SOLHIC	SOLHIC	(3)
14		HL-0105100-00	IC M51971L	IC M51971L	(1)
15		HL-0095000-00	IC TA7245CP	IC TA7245CP	(1)
16		HR-0247010-30	RESISTOR 10K OHM	テイクキ 10K	(6)
17		HR-0247015-30	RESISTOR 15K OHM	テイクキ 15K	(2)
18		HR-0247015-40	RESISTOR 150K OHM	テイクキ 150K	(1)
19		HR-0247018-30	RESISTOR 18K OHM	テイクキ 18K	(2)
20		HR-0247020-20	RESISTOR 2K OHM	テイクキ 2K	(3)
21		HR-0247020-30	RESISTOR 20K OHM	テイクキ 20K	(4)
22		HR-0247022-20	RESISTOR 2.2K OHM	テイクキ 2.2K	(1)
23		HR-0247030-30	RESISTOR 20K OHM	テイクキ 30K	(1)
24		HR-0247033-30	RESISTOR 33K OHM	テイクキ 33K	(1)
25		HR-0247039-30	RESISTOR 39K OHM	テイクキ 39K	(1)
26		HR-0247047-30	RESISTOR 47K OHM	テイクキ 47K	(3)
27		HR-0247068-10	RESISTOR 680 OHM	テイクキ 680オーム	(3)
28		HR-0247075-20	RESISTOR 7.5K OHM	テイクキ 7.5K	(1)
29		HR-0247082-30	RESISTOR 82K OHM	テイクキ 82K	(1)
30		HR-0247082-10	RESISTOR 820 OHM	テイクキ 820オーム	(9)
31		HR-0207043-20	RESISTOR 4.3K OHM	テイクキ 4.3K	(2)
32		HR-0039010-00	RESISTOR 10 OHM 1W	テイクキ 10 1W キンゾクヒマク	(3)
33		HR-0039012-20	RESISTOR 1.2K OHM	テイクキ 1.2K	(3)
34		HR-0039022-S0	RESISTOR 0.22 OHM	テイクキ 0.22オーム	(3)
35		HR-0039047-20	RESISTOR 4.7 KILO OHM 1W	テイクキ 4.7K 1W キンゾクヒマク	(2)
36		HR-0139082-20	RESISTOR ARRAY 8.2K OHM	テイクアラレイ 8.2K	(1)
37		E9616-701-000	VOLUME 1K OHM	ボリューム 1Kオーム	(3)
38		E9603-603-000	VARIABLE RESISTOR 10K OHM	ボリューム 10Kオーム	(4)
39		HC-0184010-P0	CAPACITOR 1MF	コンデンサ 1MF	(1)
40		HC-0220047-P0	CAPACITOR 4.7MF	コンデンサ 4.7MF	(1)
41		HC-0184010-00	CAPACITOR 10MF	コンデンサ 10MF	(3)
42		HC-0219010-10	CAPACITOR 100MF	コンデンサ 100MF	(2)
43		HC-0218047-20	CAPACITOR 4700MF	コンデンサ 4700MF	(2)
44		HC-0275068-20	CAPACITOR 6800MF	コンデンサ 6800MF	(1)
45		HC-0314068-20	CAPACITOR 6800MF	コンデンサ 6800MF	(1)
46		HC-0142047-30	CAPACITOR 0.047MF	コンデンサ	(1)
47		HC-0112010-T0	CAPACITOR 0.01MF 50V	コンデンサ 0.01MF 50V	(10)
48		HC-0144110-30	CAPACITOR 10000 PF	コンデンサ 10000PF	(2)
49		HG-0027500-00	DIODE (4B4B41)	ダイオード	(2)
50		HG-2672011-7P	DIODE (V03C)	ダイオード (V03C)	(9)
51		HG-0008600-00	DIODE RD5.1E	ダイオード (RD5.1E)	(1)
52		HG-0031500-0A	DIODE	ダイオード	(3)
53		HG-0037300-00	LIGHT EMITTING DIODE, RED	ダイオード	(4)
54		HT-0035000-00	TRANSISTOR RN2201	トランジスタ	(6)
55		HT-0033400-00	TRANSISTOR RN2202	トランジスタ	(4)
56		HT-0030800-00	TRANSISTOR 2SC1279	トランジスタ	(2)
57		HT-0034600-00	TRANSISTOR RN1206	トランジスタ	(12)
58		HT-0034700-00	TRANSISTOR ARRAY	トランジスタ	(1)
59		HK-0320001-40	HEADER 14P	ヘッド 14P	(1)
60		HK-0346000-60	HEADER 6P	ヘッド 6P	(1)
61		HK-0346000-80	HEADER 8P	コネクタ 8P	(1)
62		HK-0231000-60	CONNECTOR 6P	ストレート ヘッド 6P	(1)
63		HF-0057150-P0	FUSE HOLDER	ヒューズホルダー	(4)
64		HF-0059050-P0	FUSE 5A	ヒューズ 5A	(4)
65		HP-0012200-00	TEST PIN	テストピン	(5)

21. THREAD STAND COMPONENTS

糸立て関係

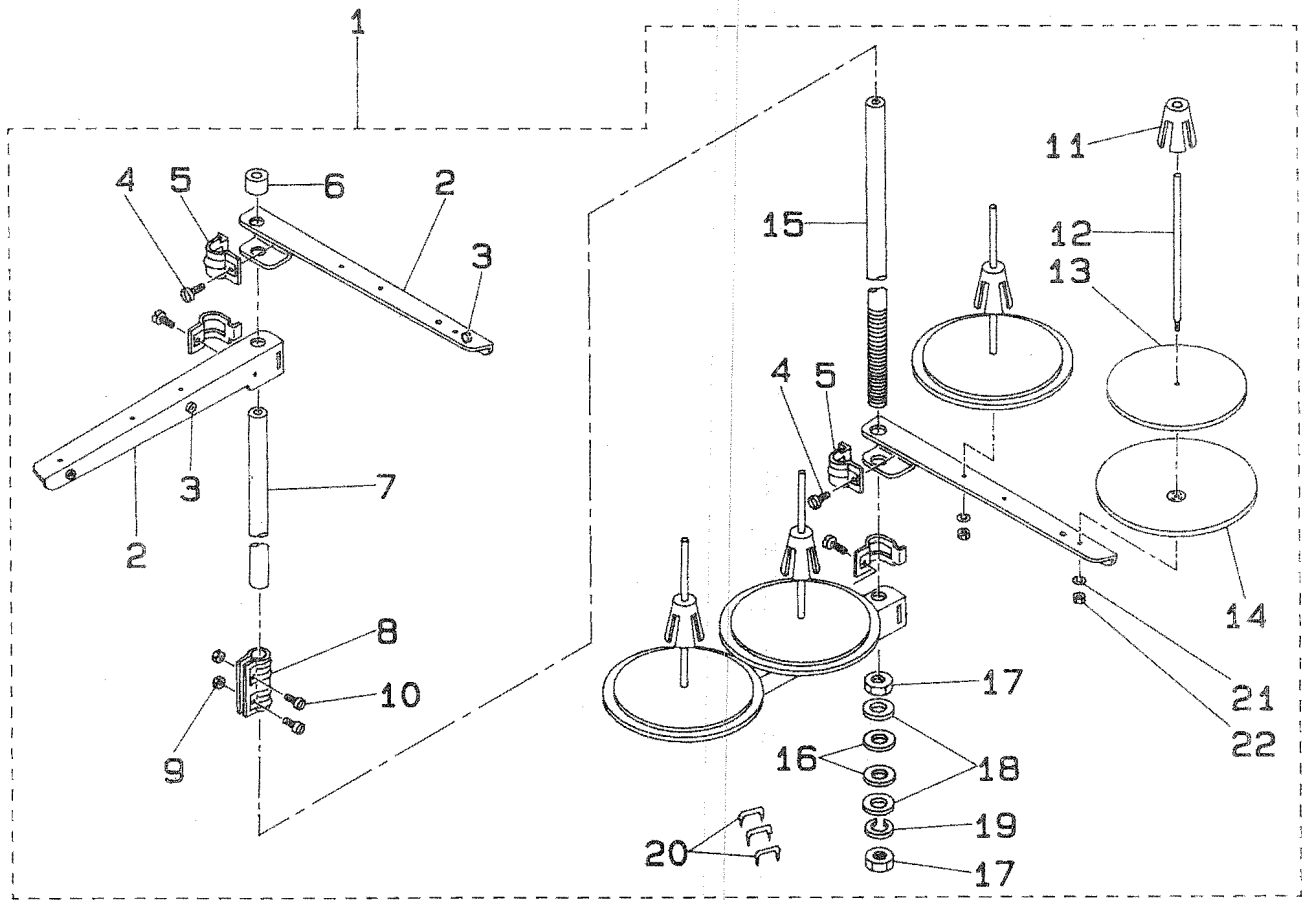

REF.NO.	NOTE	PART NO.	DESCRIPTION	ヒ シ ム イ	AMT.
1		106-24757	THREAD STAND ASM.	イトタテソウチ クミ	1
2		111-83803	SPOOL REST ARM	イトタテウテ B	(4)
3		B3319-704-L00	THREAD GUIDE	イトミチ	(4)
4		SM-6061610-SC	SCREW M6 L=16	ヒラコネジ M6 L=16	(4)
5		111-84306	THRED GUIDE ARM JOINT	イトタテ ウテシメカナク	(4)
6		111-84108	SPOOL REST ROD RUBBER CAP	イトタテホウ ホゴゴム	(1)
7		111-83704	SPOOL REST ROD, UPPER	イトタテホウ (ウ)	(1)
8		111-84207	SPOOL REST ROD JOINT	イトタテホウ ツナキテ	(1)
9		NM-6050001-SE	NUT M5X0.8	ロツカクナツト M5X0.8 1ｼ	(2)
10		SM-4051405-SE	SCREW M5X0.8 L=14	ナベコネジ M5X0.8 L=14	(2)
11		111-84009	SPOOL RETAINER	イトマキ フルトメ	(4)
12		B3320-704-L00-A	SPOOL PIN	イトマキウケホウ	(4)
13		B3311-012-000	SPOOL REST CUSHION	イトマキウケサ	(4)
14		111-83902	SPOOL REST	イトマキ ウケサラ	(4)
15		111-83605	SPOOL REST ROD, LOWER	イトタテホウ (シタ)	(1)
16		D3310-555-D00	RUBBER WASHER	イトタテホ- ホ- シンゴム	(2)
17		B3317-704-000	NUT C15	イトタテホ- トメナツト	(2)
18		WP-1702600-SO	WASHER 17X30X2.6	ヒラサカガネ 17X30X2.6	(2)
19		WS-1643202-KR	SPRING WASHER	ハネサカガネ 16.4X26.6X3.2	(1)
20		MAO-11532000	STAPLE	ユート ステツブル	(3)
21		WS-0510002-KN	SPRING WASHER 5.1X8.5X1.3	ハネサカガネ 5.1X9.2X1.3	(4)
22		NM-6050001-SE	NUT M5X0.8	ロツカクナツト M5X0.8 1ｼ	(4)

22. ACCESSORIES PARTS COMPONENTS

付属品関係

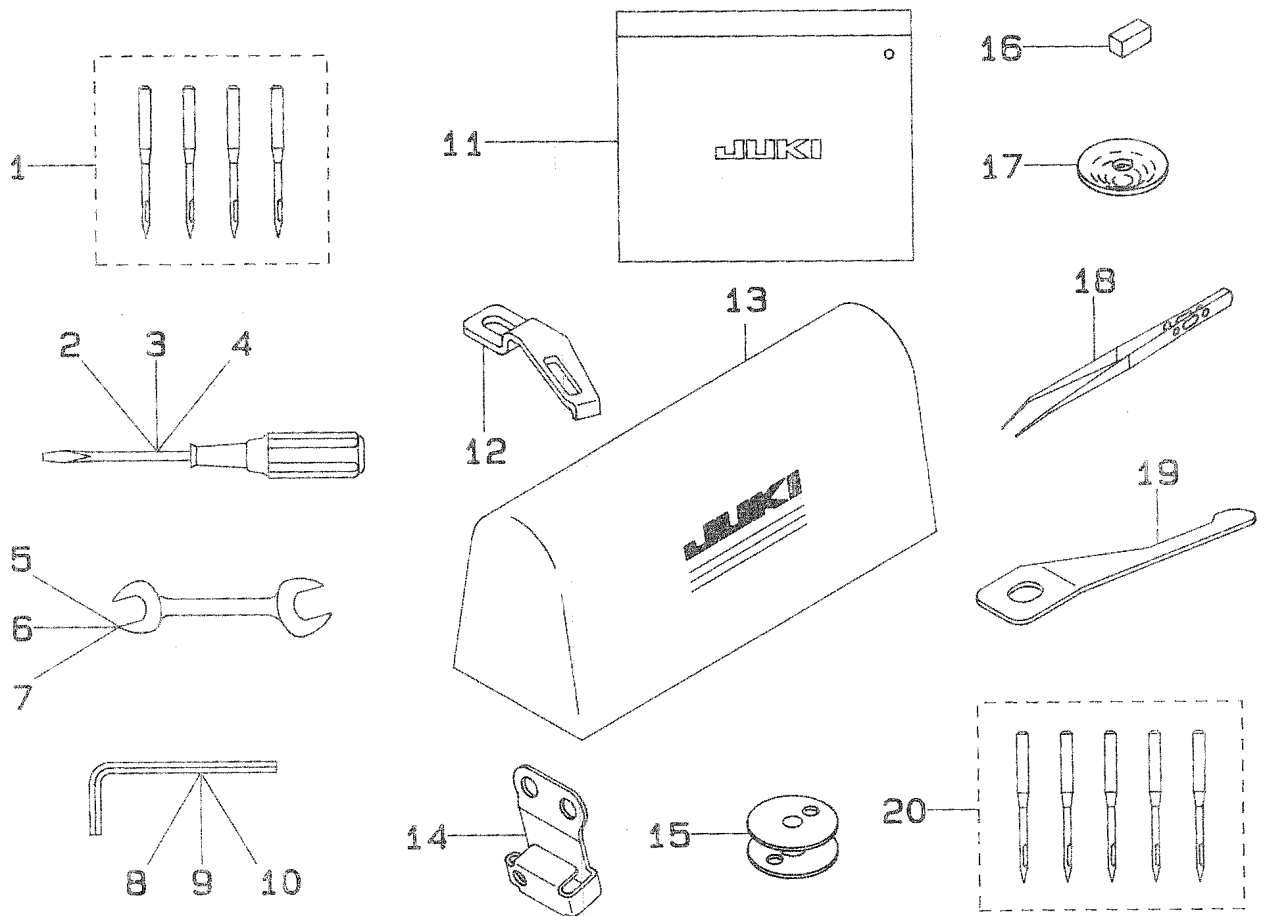

REF. NO.	NOTE	PART NO.	DESCRIPTION	ヒンメイ	AMT.
1		MDP-5U111422	NEEDLE DPX5U #11-2#14-2	ハリ DPX5U#11-2#14-2	1
2		B9109-555-000	SCREW DRIVER, LARGE	トライアル- タイ	1
3		B9110-012-000	SCREW DRIVER, MIDDLE	トライアル- (チユウ)	1
4		B9111-012-000	SCREW DRIVER SMALL	トライアル- (ショウ)	1
5		B9113-012-000	WRENCH (9X10)	リョークチ スパナ (ショウ)	1
6		B9143-372-000	WRENCH (7.1 X 8.1)	リョークチ スパナ (7.1X8.1)	1
7		B9101-804-000	OPEN ENDED SPANNER (5X6)	スパナ 5X6	1
8		B9102-057-000	WRENCH (3/32)	ロツカクホ-スパナ 3/32	1
9		B9141-372-000	HEXAGONAL WRENCH SMALL	ロツカクホ- スパナ (タイ)	1
10		MAI-17001000	SPANNER (1.5)	6カクホ- スパナ (1.5)	1
11		B9101-552-000	ACCESSORY BOX	フソクヒンハコ	1
12	#01	102-11704	COUNTER KNIFE	コテイメス	2
13		D9118-555-B00	PLASTIC COVER	トーフ ビニールカバー	1
14		106-01706	ARM TENSION THREAD GUARD PLATE	アーム イトアンナイ (A)	1
15		102-31603	BOBBIN	ホビーン	6
16		B1131-528-000	FELT	イトアンナイ イトオサエ	1
17		106-11754	SPRING ASM.	クウテン ホウシ ムネ クミ	2
18		B9204-804-000	TWEEZERS	ヒオンセット	1
19	#01	102-11308	THREAD PRESSER	イトオサエ	2
20	#02	MC-2005F09-05	NEEDLE 134SUK 90-5	ハリ 134SUK 90-5	1

Note(注記) #01..... For LH-2172-6, -6-WB, -6-WO, -6-OB
 #02..... Selective part

LH-2172-6, -6-WB, -6-WO, -6-OB 用
 選択部品

23. GAUGE SIZE OF EXCHANGING PARTS

ゲージサイズによる交換部品

(1) HOOK DRIVING SHAFT METAL

下軸メタル

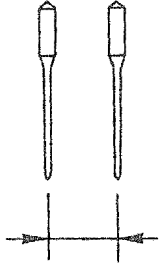
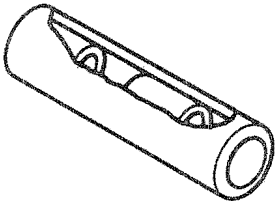
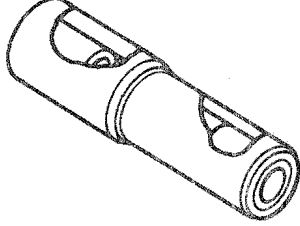
			1	2
Needle gauge size 針 幅			Hook driving shaft metal, front (asm.) 下軸前メタル (組)	Hook driving shaft metal, center (asm.) 下軸中メタル (組)
Gauge symbol ゲージ記号				
	inch	mm		
A	3/32	2.4	B1802-512-0A0-A	B1803-515-0A0
B	1/8	3.2		
C	5/32	4.0		
D	3/16	4.8		
E	7/32	5.6		
F	1/4	6.4		
G	9/32	7.1		
H	5/16	7.9		
K	3/8	9.5		
W	7/16	11.1		
L	1/2	12.7		
M	5/8	15.9		
N	3/4	19.1		
P	7/8	22.2	B1802-512-0AB	101-12357
Q	1	25.4		
R	1-1/8	28.6		
S	1-1/4	31.8		
T	1-3/8	34.9		
U	1-1/2	38.1		

(2) BED SLIDE PLATE
滑り板

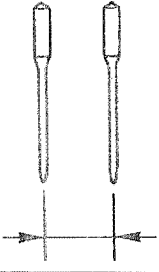
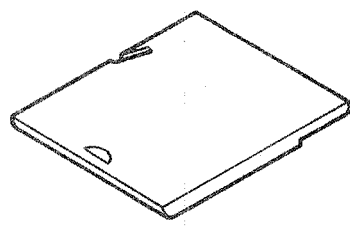
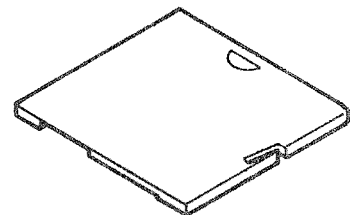
			1	2
Needle gauge size 針 幅			Bed slide plate (left) 滑り板 (左)	Bed slide plate (right) 滑り板 (右)
Gauge symbol ゲージ記号				
	inch	mm		
A	3/32	2.4	101-45001	101-45506
B	1/8	3.2		
C	5/32	4.0		
D	3/16	4.8		
E	7/32	5.6		
F	1/4	6.4		
G	9/32	7.1		
H	5/16	7.9		
K	3/8	9.5		
W	7/16	11.1		
L	1/2	12.7	101-45100	101-45605
M	5/8	15.9		
N	3/4	19.1		
P	7/8	22.2	101-45209	101-45704
Q	1	25.4		
R	1-1/8	28.6		
S	1-1/4	31.8	101-45306	101-45803
T	1-3/8	34.9		
U	1-1/2	38.1		

(3) WIPER
ワイパー

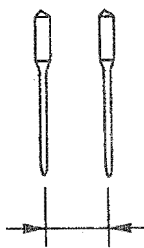
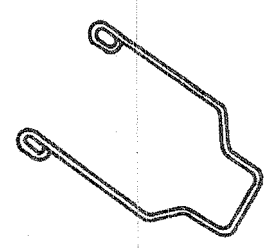
Needle gauge size 針 幅		W i p e r ワ イ パ ー	
Gauge symbol ゲージ記号			
	inch	mm	
A	3/32	2.4	102-09230
B	1/8	3.2	
C	5/32	4.0	
D	3/16	4.8	
E	7/32	5.6	
F	1/4	6.4	
G	9/32	7.1	
H	5/16	7.9	
K	3/8	9.5	
W	7/16	11.1	
L	1/2	12.7	
M	5/8	15.9	
N	3/4	19.1	102-09807
P	7/8	22.2	
Q	1	25.4	102-09906
R	1-1/8	28.6	
S	1-1/4	31.8	

(4) Throat plate, Feed dog, Needle clamp, Presser foot

We have used different types of throat plate and feed dog in the sewing machine with thread cutter and the one without thread cutter so far. In LH-2100 series of machine we will use throat plate and feed dog having gauge for thread cutter. But as for throat plate and feed dog having no thread cutter, please use the F type of hook regardless of any type S, A, G or F.



The lists shown after the following page are customary gauges for thread cutter.

(4) 針板、送り歯、針留、押え

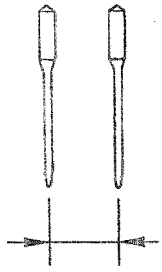

従来の糸切付ミシンと糸切無ミシンでは針板、送り歯は各々異った部品を使用していました。LH-2100シリーズでは針板、送り歯は糸切付、無にかかわらず、すべて糸切付用ゲージを使用します。ただしお手持ちの糸切無用の針板、送り歯を使用する場合は、S、A、G、F仕様のいずれにかかわらずF仕様の釜を使用して下さい。

次頁以後に示す一覧表はすべて従来の糸切付用ゲージです。

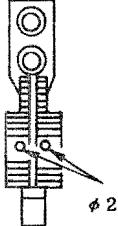
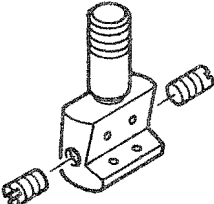
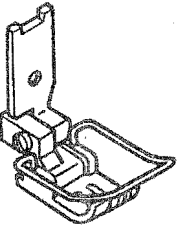
1) TYPE S
S仕様

		1	2	3	4	
Needle gauge size 針 幅		Throat plate 針 板	Feed dog 送り歯	Needle clamp 針 留	Presser foot 押 え	
Gauge symbol ゲージ 記号						
	inch	mm				
A	3/32	2.4	101-30003	101-65009	101-47551	101-50050
B	1/8	3.2	102-34805	102-37808	101-47650	102-22255
C	5/32	4.0	102-34904	102-37907	101-47759	102-22354
D	3/16	4.8	102-35000	102-38004	101-47858	102-22453
E	7/32	5.6	102-35109	102-38103	101-47957	102-22552
F	1/4	6.4	102-35208	102-38202	101-48054	102-22651
G	9/32	7.1	102-35307	102-38301	101-48153	102-22750
H	5/16	7.9	102-35406	102-38400	101-48252	102-22859
K	3/8	9.5	102-35505	102-38509	101-48351	102-22958
W	7/16	11.1	101-30904	101-68300	101-48450	101-53351
L	1/2	12.7	102-35604	102-38707	101-48559	102-23253
M	5/8	15.9	102-34508	102-38806	101-48658	102-23352
N	3/4	19.1	102-34607	102-38905	101-48757	102-23550
P	7/8	22.2	101-33205	101-68706	101-48856	101-57253
Q	1	25.4	102-34706	102-39002	101-48955	102-23758
R	1-1/8	28.6	101-33403	101-68904	101-49052	101-57451
S	1-1/4	31.8	101-33502	101-69001	101-49151	101-57550
T	1-3/8	34.9				
U	1-1/2	38.1				

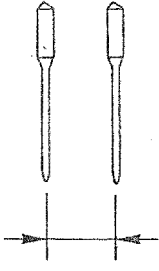
2) TYPE G
G仕様

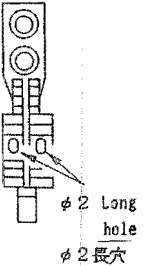
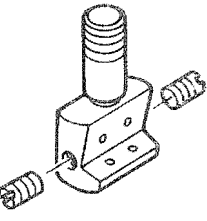
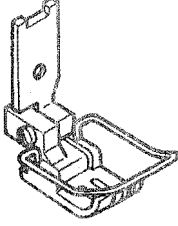
		1	2	3	4	
Needle gauge size 針 幅		Throat plate 針 板	Feed dog 送り 歯	Needle clamp 針 留	Presser foot 押 え	
Gauge symbol ゲージ 記号						
	inch					mm
A	3/32	2.4				
B	1/8	3.2				
C	5/32	4.0				
D	3/16	4.8	102-35000	102-39101	101-47858	102-22453
E	7/32	5.6	102-35109	102-39200	101-47957	102-22552
F	1/4	6.4	102-35208	102-39309	101-48054	102-22651
G	9/32	7.1	102-35307	102-39408	101-48153	102-22750
H	5/16	7.9	102-35406	102-39507	101-48252	102-22859
K	3/8	9.5	102-35505	102-39606	101-48351	102-22958
W	7/16	11.1	101-30904	101-70801	101-48450	101-53351
L	1/2	12.7	102-35604	102-39804	101-48559	102-23253
M	5/8	15.9	102-34508	102-39903	101-48658	102-23352
N	3/4	19.1	102-34607	101-71106	101-48757	102-23550
P	7/8	22.2	101-33205	101-71205	101-48856	101-57253
Q	1	25.4	102-34706	101-71304	101-48955	102-23758
R	1-1/8	28.6	101-33403	101-71403	101-49052	101-57451
S	1-1/4	31.8	101-33502	101-71502	101-49151	101-57550
T	1-3/8	34.9				
U	1-1/2	38.1				

3) TYPE A
A仕様

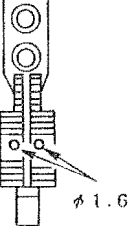
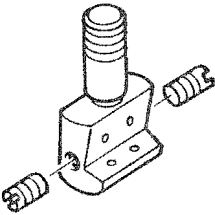
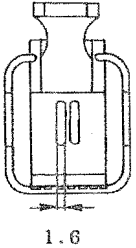
Needle gauge size 針 幅		1	2	3	4	
Gauge symbol ゲージ 記号		Throat plate 針 板	Feed dog 送り歯	Needle clamp 針 留	Presser foot 押 え	
inch	mm					
A	3/32	2.4	101-30003	101-65009	101-47551	101-50050
B	1/8	3.2	102-34805	101-65108	101-47650	101-50159
C	5/32	4.0	102-34904	101-65207	101-47759	101-50258
D	3/16	4.8	102-35000	101-65306	101-47858	101-50357
E	7/32	5.6	102-35109	101-65405	101-47957	101-50456
F	1/4	6.4	102-35208	101-65504	101-48054	101-50555
G	9/32	7.1	102-35307	101-65603	101-48153	101-50654
H	5/16	7.9	102-35406	101-65702	101-48252	101-50753
K	3/8	9.5	102-35505	101-65801	101-48351	101-50852
W	7/16	11.1	101-30904	101-65900	101-48450	101-50951
L	1/2	12.7	102-35604	101-66007	101-48559	101-51058
M	5/8	15.9	102-34508	101-66106	101-48658	101-51157
N	3/4	19.1	102-34607	101-66205	101-48757	101-51256
P	7/8	22.2	101-33205	101-66304	101-48856	101-51355
Q	1	25.4	102-34706	101-66403	101-48955	101-51454
R	1-1/8	28.6	101-33403	101-66502	101-49052	101-51553
S	1-1/4	31.8	101-33502	101-66601	101-49151	101-51652
T	1-3/8	34.9				
U	1-1/2	38.1				

4) TYPE F
F仕様

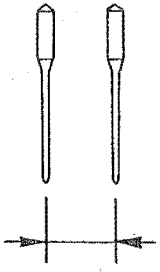
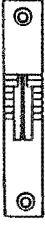
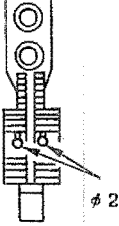
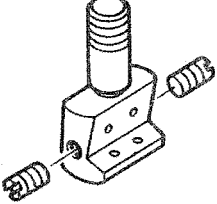
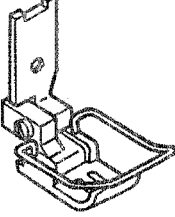
			1	2	3	4
Needle gauge size 針 幅			Throat plate 針 板	Feed dog 送り歯	Needle clamp 針 留	Presser foot 押 え
Gauge symbol ゲージ 記号						
	inch	mm				
A	3/32	2.4				
B	1/8	3.2	101-35101	B1613-512-B0B	101-47650	101-85957
C	5/32	4.0				
D	3/16	4.8	101-35309	B1613-512-D0B	101-47858	101-86054
E	7/32	5.6				
F	1/4	6.4	101-35507	B1613-512-F0B	101-48054	101-86757
G	9/32	7.1	101-35606	B1613-512-G0B	101-48153	101-86153
H	5/16	7.9	101-35705	B1613-512-H0B	101-48252	101-86856
K	3/8	9.5				
W	7/16	11.1				
L	1/2	12.7				
M	5/8	15.9				
N	3/4	19.1				
P	7/8	22.2				
Q	1	25.4				
R	1-1/8	28.6				
S	1-1/4	31.8				
T	1-3/8	34.9				
U	1-1/2	38.1				

5) TYPE F (TOA)
F仕様 (TOA)

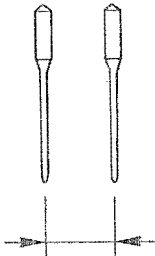
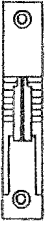
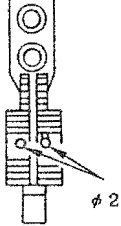
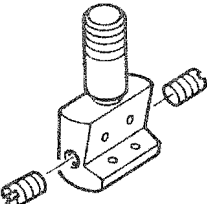
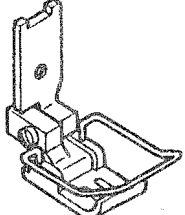
Needle gauge size 針 幅		1	2	3	4
Gauge symbol ゲージ 記号		Throat plate 針 板	Feed dog 送り歯	Needle clamp 針 留	Presser foot 押 え
					
	inch mm				
A	3/32 2.4				
B	1/8 3.2	101-85304	B1613-512-B0B	101-47650	101-85957
C	5/32 4.0				
D	3/16 4.8	101-85403	B1613-512-D0B	101-47858	101-86054
E	7/32 5.6				
F	1/4 6.4				
G	9/32 7.1	101-85502	B1613-512-G0B	101-48153	101-86153
H	5/16 7.9				
K	3/8 9.5				
W	7/16 11.1				
L	1/2 12.7				
M	5/8 15.9				
N	3/4 19.1				
P	7/8 22.2				
Q	1 25.4				
R	1-1/8 28.6				
S	1-1/4 31.8				
T	1-3/8 34.9				
U	1-1/2 38.1				

6) TYPE F (TOB)
F仕様 (TOB)

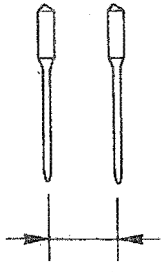
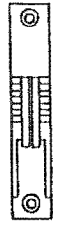
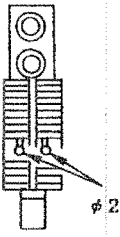
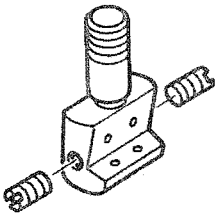
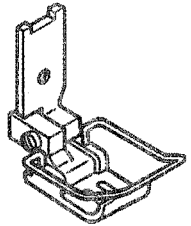
			1	2	3	4
Needle gauge size 針 幅			Throat plate 針 板	Feed dog 送り 歯	Needle clamp 針 留	Presser foot 押 え
Gauge symbol ゲージ 記号						
	inch	mm				
A	3/32	2.4				
B	1/8	3.2	101-85601	101-86302	101-47650	101-85957
C	5/32	4.0				
D	3/16	4.8	101-85700	101-86401	101-47858	101-86054
E	7/32	5.6				
F	1/4	6.4				
G	9/32	7.1	101-85809	101-86500	101-48153	101-86153
H	5/16	7.9				
K	3/8	9.5				
W	7/16	11.1				
L	1/2	12.7				
M	5/8	15.9				
N	3/4	19.1				
P	7/8	22.2				
Q	1	25.4				
R	1-1/8	28.6				
S	1-1/4	31.8				
T	1-3/8	34.9				
U	1-1/2	38.1				

NUMERICAL INDEX OF PARTS

索引

Part No. 品番	Page 頁	Ref. No.	Part No. 品番	Page 頁	Ref. No.	Part No. 品番	Page 頁	Ref. No.	Part No. 品番	Page 頁	Ref. No.
A4049-880-000	32	13	B3203-555-000-A	26	18	D8204-555-D00	24	11	HP-0012200-00	30	18
BT-0500300-EA	10	48	B3204-012-00A	26	17	D8204-555-D00	24	24	HP-0012200-00	32	65
BT-0500300-EA	12	60	B3207-012-000	26	23	D8212-555-E00	24	4	HP-0016900-00	28	14
BT-0500300-EA	22	5	B3209-012-000	26	30	D8226-555-E00	24	5	HR-0039010-00	32	32
BT-0500300-EA	22	6	B3212-012-000	26	25	D8227-555-E00	25	3	HR-0039012-20	32	33
BT-0500300-EA	22	7	B3217-012-000	26	26	D9118-555-B00	34	13	HR-0039022-S0	32	34
BT-0500300-EA	22	13	B3222-012-000	26	15	E9603-603-000	32	38	HR-0039047-20	32	35
BT-0500300-EA	22	14	B3223-012-000	26	16	E9616-701-000	32	37	HR-0132047-10	30	41
BT-0500300-EA	22	15	B3224-012-000	26	14	GBR-01160000	10	51	HR-0132082-20	30	40
BT-0500300-EA	22	16	B3228-012-000	26	21	GPK-180000AA	24	22	HR-0137010-10	30	42
BT-0500300-EA	22	28	B3229-012-000	26	20	HA-0018200-80	30	54	HR-0139010-40	30	43
BT-0500300-EA	22	43	B3236-012-000	26	31	HC-0086010-S0	30	46	HR-0139047-10	30	44
BT-0500300-EA	22	45	B3237-012-000	26	28	HC-0112010-T0	30	48	HR-0139068-10	30	45
BT-0500300-EA	22	51	B3238-012-000	26	32	HC-0112010-T0	32	47	HR-0139082-20	32	36
B1111-583-000	2	48	B3311-012-000	33	13	HC-0142047-30	32	46	HR-0207043-20	32	31
B1119-850-M00	2	47	B3317-704-000	33	17	HC-0144110-30	30	50	HR-0247010-P0	30	24
B1131-528-000	34	16	B3319-704-L00	33	3	HC-0144110-30	32	48	HR-0247010-10	30	26
B1148-555-000	17	27	B3320-704-L00-A	33	12	HC-0171130-00	30	47	HR-0247010-30	30	27
B1185-552-000	2	73	B3414-581-000	19	17	HC-0184010-00	32	41	HR-0247010-30	32	16
B1202-552-B00-A	4	26	B3416-552-000	25	29	HC-0218047-20	32	43	HR-0247010-40	30	28
B1214-019-000	4	25	B3419-552-0A0-A	25	28	HC-0219010-10	30	42	HR-0247012-20	30	29
B1214-038-000	22	52	B3420-555-000	25	4	HC-0220047-P0	32	40	HR-0247012-40	30	30
B1430-180-A00	4	30	B3425-555-000	25	7	HC-0275068-20	32	44	HR-0247015-20	30	25
B1430-180-B00	4	31	B3426-552-000	25	5	HC-0299022-P0	30	51	HR-0247015-30	32	17
B1430-180-C00	4	32	B3427-122-000	25	14	HF-0015020-P0	28	35	HR-0247015-40	30	31
B1430-180-D00	4	33	B3429-555-000	25	6	HF-0057150-P0	32	63	HR-0247015-40	32	18
B1501-581-000	19	28	B3431-581-000	19	16	HF-0059050-P0	32	64	HR-0247018-30	32	19
B1502-541-000	19	27	B3508-512-000	8	40	HF-0069020-P0	28	37	HR-0247018-40	30	32
B1505-227-000-A	19	26	B3524-552-000	22	48	HF-0560030-P0	28	36	HR-0247020-20	30	33
B1507-552-000	19	25	B3534-155-000	22	46	HG-0008600-00	32	51	HR-0247020-30	30	34
B1510-227-000	19	23	B3536-122-000	22	3	HG-0027500-00	32	49	HR-0247020-30	32	21
B1518-026-000	2	77	B3538-112-000	19	32	HG-0031500-0A	32	52	HR-0247022-20	32	22
B1521-555-000	19	20	B7114-012-0A0	24	10	HG-0032600-00	30	21	HR-0247022-30	30	35
B1522-180-000	19	19	B8210-012-000	24	6	HG-0037300-00	30	19	HR-0247030-30	32	23
B1531-415-000	19	18	B8213-512-000	24	20	HG-0043200-00	30	22	HR-0247033-20	30	36
B1603-512-000	16	37	B8228-125-000	25	20	HG-0046800-00	30	20	HR-0247033-30	30	37
B1604-012-000-A	18	33	B9101-552-000	34	11	HG-0048600-00	30	23	HR-0247033-30	32	24
B1610-484-000	16	6	B9101-804-000	34	7	HK-02672011-7P	32	50	HR-0247039-30	32	25
B1610-512-000	16	23	B9102-057-000	34	8	HK-0071702-80	30	64	HR-0247047-30	30	38
B1624-380-00A	17	15	B9109-555-000	34	2	HK-0231000-60	32	62	HR-0247047-30	32	26
B1636-581-B00	16	4	B9110-012-000	34	3	HK-0320000-30	30	55	HR-0247047-30	32	28
B1637-432-000	16	3	B9111-012-000	34	4	HK-0320000-40	30	56	HR-0247047-30	32	27
B1649-161-000	17	31	B9113-012-000	34	5	HK-0320000-50	30	57	HR-0247075-20	32	28
B1802-512-0AB	13	4	B9114-012-000	34	9	HK-0320000-60	30	58	HR-0247082-10	32	30
B1802-512-0A0-A	13	3	B9141-372-000	34	6	HK-0320001-70	30	59	HR-0247082-30	30	39
B1803-515-0A0	13	8	B9143-372-000	34	6	HK-0320001-40	32	59	HT-0247082-30	32	29
B1815-583-000	10	65	B9204-804-000	34	18	HK-0320901-20	30	61	HT-0030800-00	32	56
B1815-583-000	12	15	CQ-2020000-00	10	7	HK-0320901-30	30	62	HT-0031300-00	30	18
B1816-512-000	13	6	CQ-2020000-00	10	9	HK-0320901-60	30	63	HT-0033400-00	32	55
B1818-051-D00	10	64	CQ-2020000-00	12	33	HK-0346000-80	32	60	HT-0034600-00	32	57
B1818-051-D00	12	14	CQ-2020000-00	12	35	HK-0346000-80	32	61	HT-0034700-00	32	58
B1820-051-000	10	68	CQ-2020000-00	22	20	HL-0000500-00	30	4	HT-0035000-00	30	17
B1820-051-000	12	66	CQ-2520000-00	22	42	HL-0000600-00	30	3	HT-0035000-00	32	54
B1821-051-000	10	10	CQ-3000000-FO	4	23	HL-0009100-00	30	9	HW-1004600-00	30	67
B1821-051-000	12	36	CQ-3030000-00	22	41	HL-0029100-00	30	2	HX-0004300-00	4	50
B1822-051-000	10	14	CS-0700811-SH	10	37	HL-0029500-00	30	7	HX-0012300-0A	2	78
B1822-051-000	12	40	CS-0700811-SH	12	56	HL-0033600-00	30	6	HX-0023300-0A	2	70
B1823-051-000	10	8	CS-102121A-SH	17	9	HL-0044600-00	30	11	HX-0028400-00	30	66
B1823-051-000	12	34	CS-102121A-SH	17	21	HL-0051600-00	30	10	HX-0030700-0B	2	80
B1840-512-000	16	24	CS-1470710-SH	13	12	HL-0057900-00	30	14	HX-0030700-00	2	69
B1850-512-000	22	50	CS-1470710-SH	14	17	HL-0066300-00	30	8	HY-0004500-00	30	53
B1851-512-000	22	49	CS-147121B-SH	4	22	HL-0084400-00	30	15	MAI-15042000	19	15
B1850-512-000	10	53	CS-147121B-SH	16	41	HL-0085300-00	30	13	MAI-17001000	34	10
B1850-512-000	12	82	D2112-555-B00	2	84	HL-0087300-19	30	12	MAO-11532000	33	20
B1903-552-000	4	34	D2120-555-C00	2	71	HL-0095000-00	32	15	MAZ-02508000	28	16
B1904-552-C00	4	24	D2120-555-C00	2	72	HL-0105100-00	32	14	MC-2005F09-00	6	38
B1905-541-A00	4	36	D2468-555-B00	18	17	MAI-15042000	19	15	MC-2005F09-05	34	20
B1905-541-B00	4	37	D3310-555-D00	33	16	MAO-11532000	33	20	MDP-5U0B1400	6	23
B1905-541-C00	4	38	D6028-555-B0A	2	74	MAZ-02508000	28	16	M1102-001-000	28	20
B1905-541-D00	4	39	D6028-555-B0A	14	16	MC-2005F09-00	6	38	M1103-001-000	28	19
B3125-012-000	26	9	D6043-555-B00	14	15	MDP-5U111422	34	1	M2001-001-000	30	65
B3126-012-000	26	11	D6043-555-B00	18	16	M1102-001-000	28	20	M3003-001-000	32	7
B3129-012-B00	26	10	D6043-555-B00	18	16	M1103-001-000	28	19	M3004-001-000	32	8
B3201-012-00A	26	24	D6043-555-B00	20	11	M2001-001-000	30	65	M3005-001-000	32	6

NUMERICAL INDEX OF PARTS

索引

Part No. 品番	Page 頁	Ref. No.	Part No. 品番	Page 頁	Ref. No.	Part No. 品番	Page 頁	Ref. No.	Part No. 品番	Page 頁	Ref. No.
M4007-110-0AA	4	43	RE-0500000-KO	16	29	SS-4110515-SP	2	63	SS-7090910-TP	19	8
M6001-401-0AO	24	9	RE-0500000-KO	17	1	SS-4110515-SP	2	64	SS-7110340-SP	12	17
M8501-001-AA0	28	27	RE-0500000-KO	18	13	SS-4110515-SP	8	7	SS-7110410-SP	8	12
M8501-001-AB0	28	1	RE-0500000-KO	18	15	SS-4110515-SP	8	23	SS-7110410-SP	8	18
M8501-001-BA0	28	28	RE-0500000-KO	25	27	SS-4110515-SP	8	46	SS-7110410-SP	26	22
M8501-001-BB0	28	2	RE-0500711-KP	16	32	SS-4110515-SP	26	2	SS-7110910-TP	10	47
M8501-001-CA0	28	29	RE-0600000-KO	19	13	SS-4110515-SP	26	7	SS-7111310-TP	6	16
M8501-001-CB0	28	3	RE-1200000-KO	18	12	SS-4110515-SP	26	12	SS-7111310-TP	16	38
M8501-001-DA0	28	30	RO-0291801-00	4	21	SS-4110715-SP	20	9	SS-7111410-SP	10	52
M8501-001-DB0	28	4	RO-0371801-00	19	12	SS-4110815-SP	2	52	SS-7111410-SP	12	52
M8501-001-EA0	28	31	RO-0442401-00	4	20	SS-4110815-SP	2	58	SS-7111410-SP	19	7
M8501-001-EB0	28	5	RO-0681901-00	25	13	SS-4110815-SP	2	59	SS-7111810-TP	10	46
M8501-002-AB0	28	6	RO-0922702-00	17	25	SS-4110815-SP	2	60	SS-7120760-SP	17	16
M8501-002-BB0	28	7	RO-1952401-00	22	38	SS-4110815-SP	2	61	SS-7121410-SP	16	21
M8501-002-CB0	28	8	RO-4372002-00	4	19	SS-4110815-SP	8	8	SS-7121410-SP	17	6
M8501-002-DB0	28	9				SS-4110815-SP	8	50	SS-7121410-SP	17	28
M8501-002-EB0	28	10	SB-1200001-00	4	53	SS-4110815-SP	16	48	SS-7151610-SP	14	9
M8502-001-AA0	28	46	SB-3095301-0A	10	29	SS-4110815-SP	17	34	SS-7681650-TP	4	16
M8502-001-0AO	28	45	SB-3095301-0A	12	28	SS-4110815-SP	22	29	SS-7710100-SP	25	12
M8502-002-0AO	28	49	SB-3095301-0B	10	28	SS-4110815-SP	22	30	SS-8080310-TP	2	50
M8503-001-AA0	28	32	SB-3095301-0B	12	29	SS-4110815-SP	22	31	SS-8090410-SP	16	8
M8503-001-BA0	28	33	SB-3095301-0C	10	27	SS-4110815-SP	22	32	SS-8110410-TP	13	11
M8503-001-CA0	28	34	SB-3095301-0C	12	30	SS-4111015-SP	20	8	SS-8110510-SP	10	38
M8504-001-AAA	2	51	SB-3095301-0D	10	26	SS-4111215-SP	2	57	SS-8110510-SP	12	55
M8505-001-0AO	28	41	SB-3095301-0D	12	31	SS-4111815-SP	22	27	SS-8110510-SP	26	19
M8505-002-0AO	28	12	SD-0490261-SP	26	29	SS-4120615-SP	2	54	SS-8110750-SP	6	15
M8506-001-0AO	28	43	SD-0600271-SP	20	10	SS-4120615-SP	2	55	SS-8110750-SP	17	14
M8507-001-0AO	28	44	SD-0600322-SD	25	26	SS-4120615-SP	2	56	SS-8111010-TP	6	14
M8508-001-0AO	28	42	SD-0630275-SP	19	11	SS-4120615-SP	2	62	SS-8150510-TP	16	25
M8509-001-0AO	28	39	SD-0630301-SP	19	10	SS-4150715-SP	26	4	SS-8150510-TP	16	51
M8510-001-0AO	28	40	SD-0650305-TP	14	13	SS-5090610-SP	10	31	SS-8150710-TP	16	27
M8511-001-0AO	28	48	SD-0720331-SP	25	25	SS-5090610-SP	10	34	SS-8150750-SP	6	13
M8512-001-0AO	28	11	SD-0900701-TP	6	20	SS-5090610-SP	12	7	SS-8151150-SP	4	14
M8515-001-0AO	28	51	SD-1000401-SP	18	11	SS-5110740-TP	2	53	SS-8151150-SP	4	15
M8517-001-0AO	28	22	SK-3311600-SE	24	7	SS-5110740-TP	2	82	SS-8151150-SP	13	10
M8518-001-0AO	28	23	SK-3382001-SC	24	14	SS-5110740-TP	8	10	SS-8151150-SP	13	14
M8519-001-0AO	28	26	SK-3482500-SC	26	33	SS-5110810-SP	2	42	SS-8151550-SP	4	13
M8520-001-0AO	28	25	SK-3513200-SC	24	18	SS-5110810-SP	8	49	SS-8151550-SP	4	44
M8521-001-0AO	28	47	SL-4030681-SF	32	9	SS-6080410-SP	19	9	SS-8151550-SP	10	58
M8525-001-0AO	32	2	SL-4030881-SF	32	12	SS-6080652-TP	19	33	SS-8151550-SP	12	58
M8526-001-0AO	32	3	SL-4031081-SF	32	11	SS-6081210-SP	16	36	SS-8152030-SP	13	5
M8527-001-0AO	32	4	SL-4040855-SE	28	18	SS-6090420-SP	8	25	SS-8152080-SR	25	10
M8528-001-0AO	32	5	SL-4040881-SF	28	13	SS-6090510-SP	8	26	SS-8153010-SR	25	9
M8529-001-0AO	28	24	SL-4040881-SF	28	15	SS-6090612-TP	12	4	SS-8620610-TP	16	34
M8601-001-0AO	30	1	SL-4041081-SF	28	17	SS-6090620-SP	16	15	SS-8680530-TP	10	63
M8602-001-0AO	32	1	SL-4051091-SC	8	24	SS-6090620-SP	16	22	SS-8680530-TP	12	13
M8604-001-0AO	28	21	SM-4020351-SC	8	15	SS-6090670-TP	17	5	SS-8680610-TP	4	12
M9602-001-000	28	50	SM-4030801-SC	8	44	SS-6090810-SP	10	11	SS-8680610-TP	4	54
M9633-110-000	28	38	SM-4030801-SC	8	13	SS-6090810-SP	12	37	SS-8680810-TP	13	7
			SM-4051405-SE	33	10	SS-6110480-SP	8	43	SS-8680810-TP	14	8
NM-6020001-SC	19	14	SM-6061610-SC	33	4	SS-6110480-SP	8	48	SS-8680810-TP	17	18
NM-6030002-SC	32	10	SM-7082550-SP	10	74	SS-6110520-TP	6	19	SS-8681040-TP	17	17
NM-6050001-SE	33	9	SM-7082550-SP	12	72	SS-6110610-TP	4	55	SS-8681130-SP	16	40
NM-6050001-SE	33	22	SM-8030402-TP	8	38	SS-6110610-TP	13	16	SS-8681950-SP	4	11
NM-6050001-SP	14	14	SM-8030402-TP	16	47	SS-6110610-TP	13	18	SS-9111010-SP	6	12
NS-6080210-SP	16	35	SM-8030502-TP	8	29	SS-6110640-SP	17	13	SS-9111010-SP	20	7
NS-6090310-SP	22	40	SQ-1110401-WZ	10	43	SS-6111140-SP	2	46	SS-9111020-TP	18	10
NS-6110310-SP	8	41	SQ-1110401-WZ	10	57	SS-6111210-SP	4	45	SS-9111820-SP	10	50
NS-6110310-SP	10	45	SQ-1110401-WZ	12	49	SS-6111610-SP	22	26	SS-9111820-SP	12	54
NS-6110310-SP	10	56	SQ-1110401-WZ	12	61	SS-6121610-TP	6	17	SS-9151610-SR	25	8
NS-6110310-SP	12	51	SQ-1110401-WZ	22	12	SS-6121610-TP	6	18	SS-9182010-SN	25	15
NS-6110310-SP	22	11	SQ-1110401-WZ	22	37	SS-6121610-TP	14	11	SS-9243513-CP	2	49
NS-6110420-SP	10	15	SQ-1150451-WZ	22	36	SS-6121610-TP	14	12	SS-9661120-CP	4	10
NS-6110420-SP	12	41	SS-1120810-SP	4	18	SS-6121840-SP	16	50			
NS-6110420-SP	17	32	SS-1681140-SP	24	19	SS-6121860-SP	17	22	TA-0500601-MO	13	2
NS-6150310-SP	6	22	SS-2080810-SP	10	4	SS-6151040-SP	14	10	TA-0750404-RO	2	76
NS-6150430-SR	25	11	SS-2080810-SP	12	42	SS-6151040-SP	18	9	TA-0750704-RO	2	44
NS-6660430-SP	16	13	SS-2090710-SP	2	66	SS-6153040-SP	10	70	TA-0750704-RO	2	45
NS-6680320-SP	6	21	SS-2090820-TP	6	35	SS-6153040-SP	12	68	TA-1100604-RO	2	41
			SS-2110920-TP	2	65	SS-6580752-TP	16	30	TA-1250406-RO	2	40
PS-0120102-KP	10	40	SS-2110930-SP	16	2	SS-6661110-SP	4	17	TA-1250504-RO	2	37
PS-0120102-KP	12	46	SS-2110930-SP	22	35	SS-6661110-SP	16	7	TA-1250504-RO	2	38
PS-0250081-KO	22	39	SS-3090510-SP	22	34	SS-7060610-SP	10	54	TA-1250504-RO	2	39
PT-0703200-CO	2	67	SS-3130710-SP	2	83	SS-7060610-SP	12	63	TA-2100904-RO	2	36
			SS-4080415-SP	8	36	SS-7081310-SP	26	27			
RE-0400000-KO	18	14	SS-4090915-SP	22	33	SS-7090910-SP	6	33	WP-0371016-SD	10	12

NUMERICAL INDEX OF PARTS

索引

Part No. 品番	Page Ref. 頁 No.	Part No. 品番	Page Ref. 頁 No.	Part No. 品番	Page Ref. 頁 No.	Part No. 品番	Page Ref. 頁 No.
WP-0371016-SD	12 38	101-16507	14 4	106-03009	2 5	106-17462	8 27
WP-0450801-SD	4 46	101-17307	14 3	106-03751	2 6	106-17470	8 1
WP-0450801-SD	18 18	101-17851	14 2	106-03751	2 81	106-17603	8 19
WP-0480856-SP	6 11	101-22000	6 10	106-03959	2 79	106-17751	8 37
WP-0501016-SC	26 34	101-25201	25 24	106-04106	4 6	106-18403	8 21
WP-0501016-SD	26 13	101-25359	25 23	106-04205	4 1	106-18551	8 5
WP-0621016-SD	26 5	101-25508	22 19	106-04304	4 5	106-18650	8 3
WP-0850002-SP	10 73	101-25904	22 25	106-04460	4 35	106-18700	8 20
WP-0850002-SP	12 71	101-26001	22 24	106-04478	4 27	106-18809	8 17
WP-1002066-SZ	2 35	101-26324	22 23	106-04650	4 51	106-18908	8 2
WP-1352616-SZ	2 34	101-26555	10 55	106-04700	4 4	106-19005	8 4
WP-1602616-SZ	18 8	101-26654	12 16	106-04809	4 3	106-19104	8 22
WP-1702600-SO	33 18	101-26803	10 49	106-04957	4 49	106-19385	8 32
WS-0210002-KN	8 16	101-26803	12 59	106-04965	4 47	106-19401	8 6
WS-0451040-KP	18 19	101-26803	22 17	106-05103	4 2	106-19559	8 11
WS-0510002-KN	33 21	101-26803	22 22	106-05251	4 41	106-19708	8 42
WS-1643202-KR	33 19	101-27504	25 2	106-05269	4 40	106-19906	8 45
WT-0530002-KS	2 33	101-27603	25 16	106-06002	6 27	106-20003	8 33
		101-27702	25 19	106-06101	6 26	106-20102	8 35
100-39105	26 6	101-27801	25 17	106-06200	4 28	106-20201	8 34
101-00410	2 32	101-28205	25 18	106-06309	4 29	106-20359	8 52
101-00550	2 31	101-44608	24 3	106-06408	6 9	106-20458	8 51
101-01004	2 30	101-44756	25 1	106-06507	6 34	106-20656	8 14
101-02101	2 29	101-45001	2 28	106-06705	6 24	106-20706	8 39
101-03000	4 9	101-45100	2 27	106-06804	6 25	106-21001	8 47
101-03109	4 8	101-45209	2 26	106-06903	6 6	106-21159	8 31
101-03406	4 7	101-45308	2 25	106-07109	6 5	106-21258	8 30
101-06003	16 42	101-45506	2 24	106-07257	6 1	106-21308	8 28
101-06102	16 39	101-45605	2 23	106-07307	6 4	106-21803	19 5
101-06201	16 43	101-45704	2 22	106-07406	6 3	106-21902	19 4
101-07753	16 31	101-45803	2 21	106-07505	6 2	106-22009	19 3
101-08009	17 10	102-01200	2 4	106-08156	19 6	106-22157	19 2
101-08009	17 20	102-05003	6 8	106-09105	16 5	106-22207	19 30
101-08512	13 1	102-05300	6 7	106-09204	16 20	106-22256	19 29
101-08611	13 13	102-08569	20 2	106-09303	16 11	106-22306	19 1
101-08702	4 52	102-08577	20 3	106-09352	16 9	106-22405	25 22
101-09205	10 30	102-09005	20 6	106-09360	16 1	106-22553	19 31
101-09205	12 32	102-10151	20 4	106-09402	16 26	106-22900	10 41
101-09700	10 18	102-10169	20 5	106-09709	16 18	106-22900	12 47
101-09700	12 20	102-11050	10 35	106-09808	16 10	106-23106	10 42
101-09809	10 19	102-11050	12 8	106-09907	17 3	106-23106	12 48
101-09809	12 21	102-11308	10 33	106-10004	17 2	106-23155	10 39
101-09908	10 86	102-11308	12 6	106-10152	17 11	106-23155	12 45
101-09908	12 64	102-11308	34 19	106-10202	17 7	106-23304	10 44
101-10906	10 20	102-11605	10 5	106-10301	17 4	106-23304	12 50
101-10906	12 22	102-11605	12 43	106-10400	17 8	106-23502	22 9
101-11003	10 21	102-11704	10 32	106-10509	17 33	106-23551	22 8
101-11003	12 23	102-11704	12 5	106-10905	16 45	106-23601	22 10
101-11102	10 22	102-11704	34 12	106-11002	16 46	106-23809	22 2
101-11102	12 24	102-31603	10 71	106-11101	17 12	106-23858	22 1
101-11201	10 17	102-31603	12 69	106-11259	16 44	106-23908	22 21
101-11201	12 19	102-31603	34 15	106-11457	13 15	106-24005	22 53
101-11805	10 13	103-12551	14 1	106-11507	13 17	106-24153	22 18
101-11805	12 39	103-52318	6 28	106-11754	10 72	106-24203	28 1
101-11904	10 62	103-52417	6 29	106-11754	12 70	106-24500	26 3
101-11904	12 12	103-52516	6 30	106-11754	34 17	106-24757	33 1
101-12001	10 59	103-55113	6 31	106-11903	12 53	106-24906	24 2
101-12001	12 9	103-55212	6 32	106-12000	10 36	106-24955	24 1
101-12100	10 60	106-00302	2 18	106-12356	10 16	106-25408	2 14
101-12100	12 10	106-00500	2 16	106-12356	12 18	106-25507	2 13
101-12209	10 61	106-01003	2 12	106-12562	12 2	106-25606	2 7
101-12209	12 11	106-01102	8 9	106-12570	10 2	106-26158	26 8
101-12357	13 9	106-01201	2 68	106-12588	12 1	110-06905	25 21
101-12407	10 67	106-01409	2 11	106-12596	10 1	110-08505	16 12
101-12407	12 65	106-01508	2 43	106-12752	10 69	110-08604	16 16
101-12506	10 23	106-01607	2 10	106-12752	12 67	110-08802	16 28
101-12506	12 25	106-01706	34 14	106-12851	12 3	110-09008	16 14
101-12605	10 24	106-01805	2 75	106-12869	10 3	110-09107	16 19
101-12605	12 26	106-01904	2 9	106-15052	20 1	110-09206	16 17
101-12704	10 25	106-02159	2 3	106-15300	17 19	110-09909	17 24
101-12704	12 27	106-02209	2 2	106-15458	17 29	110-10303	17 30
101-16051	10 6	106-02308	2 8	106-15607	18 7	110-30301	2 1
101-16051	12 44	106-02506	2 20	106-15706	18 6	110-32257	4 48
101-16200	14 7	106-02605	2 19	106-15805	18 5	110-52701	17 26
101-16309	14 6	106-02753	2 17	106-15904	18 4	110-71602	19 24
101-16457	14 5	106-02902	2 15	106-16266	18 3	110-71701	19 22

NUMERICAL INDEX OF PARTS

索引

Part No. 品番	Page Ref. 頁 No.	Part No. 品番	Page Ref. 頁 No.	Part No. 品番	Page Ref. 頁 No.	Part No. 品番	Page Ref. 頁 No.
110-71800	19 21						
110-71909	17 23						
110-73103	24 17						
111-00104	18 2						
111-00500	16 49						
111-01003	18 1						
111-51057	24 8						
111-55108	24 21						
111-55207	24 23						
111-55751	24 13						
111-55801	24 15						
111-56007	24 16						
111-57559	24 25						
111-57567	24 12						
111-83605	33 15						
111-83704	33 7						
111-83803	33 2						
111-83902	33 14						
111-84009	33 11						
111-84108	33 6						
111-84207	33 8						
111-84306	33 5						
112-25356	4 42						
135-22206	12 57						
137-65607	22 4						

JUKI

JUKI 株式会社

JUKI CORPORATION

お問い合わせ、ご相談は
To order or for further
information,
please contact:

*このパーツリストは仕様改良のため予告なく変更する事があります。

* Appear and specification listed in this parts list are subjected to change without notice.

*このパーツリストは、1991年1月 現在の商品仕様で編集・印刷したものです。

* This parts list is edited and printed in accordance with the product specifications as of January, 1991.